AVANT

lifestyle

Welcome to our lifestyle world

Editor's Picks

Annual Issue

Presented by

AVANT
lifestyle

es un producto realizado por
7zero STUDIO

Director
Daniel Panedas

Gerente General
Carol Márquez

Ventas
Walter Farfán

Coordinadora de ventas
María Alejandra Barrientos

Edición
Alba Hernández V.

Diseño y diagramación
Pedro Domínguez

Todos los derechos reservados en textos y fotografías. El material difundido en este *e-book* es propiedad de las marcas. Las compañías propietarias de las marcas incluidas en esta publicación han dado su consentimiento para utilizar sus logotipos y fotografías y son totalmente responsables de la información publicada. Cualquier información relativa a una marca específica deberá ser solicitada de forma directa a la empresa propietaria.

El placer por medio del conocimiento

El lujo, por lo general, se asocia al dinero, sin embargo, esto es una gran equivocación. Para experimentar el lujo se necesita conocimiento. No basta con la disponibilidad para adquirir esos bienes, es necesario el conocimiento para poder disfrutarlos.

La idea central es que se puede tener dinero para comprar los bienes y los servicios, pero estos no podrán ser apreciados ni valorados más que por su precio si quien los tiene no cuenta con la capacidad de entender dónde está su valor.

Particularmente, soy fanático de los vinos y de los destilados, principalmente los *whiskies* de malta, y me he comenzado a involucrar en el mundo de los puros. También me interesa mucho la gastronomía, así como he aprendido a disfrutar de los servicios de la hotelería. Esto me ha enseñado que el precio realmente es relativo y que, en definitiva, se trata de la búsqueda incesante de productos que representen valores superiores de calidad y exclusividad sin que por ello haya que pagar precios desproporcionados. Aunque evidentemente en términos generales existe una correlación precio-calidad, muchas veces esto se altera, allí es donde aparecen los grandes descubrimientos o las grandes decepciones, pero como les decía, para poder apreciarlo, hay que tener conocimiento.

Algo parecido sucede cuando hablamos de máquinas, no importa si se trata de un reloj o de un automóvil. La complejidad de los mismos será parte de lo que debemos entender para no quedarnos solamente en apreciar valores estéticos, e incluso si así lo hiciéramos, deberíamos entender las razones de los diseños, ya que nada es al azar en el mundo del lujo.

Avant Lifestyle Book se publica por primera vez con la intención de mostrar a un público exigente y conocedor muchas de las experiencias superiores que se pueden obtener en Guatemala. La selección que hicimos obviamente puede estar sujeta a discusión como cualquier materia donde influyen los gustos personales, pero es innegable la calidad extraordinaria de todo lo que verá en este *e-book*. De su conocimiento y de sus preferencias dependerá el resto.

Si está dispuesto a aprender constantemente, bienvenido al fascinante mundo del lujo. Los invitamos a este recorrido y también a conocer todas las experiencias que aquí describimos, pero, por sobre todo, a vivir el lujo entendiéndolo, la única forma de disfrutarlo correctamente.

DANIEL PANEDAS / DIRECTOR
Blog: danielpanedas.blogspot.com
Web: www.danielpanedas.com

PLANEACIÓN PATRIMONIAL

EL SOPORTE DE BI PARA SU FUTURO

Corporación BI cuenta con más de 50 años de experiencia en la banca siendo líder en el mercado nacional, y convirtiéndose en la Corporación Financiera más grande y sólida de Centroamérica. Brindamos un servicio de excelencia y estamos a la vanguardia de soluciones financieras que nos permiten ser altamente eficientes y competitivos.

Con el objeto de responder a las exigencias de nuestros clientes, Corporación BI ha creado el área de Planeación Patrimonial, que se encarga de asesorarle en cuanto al ordenamiento de sus bienes y efectivo, ofreciendo productos personalizados que se adaptan a sus necesidades y a las de su familia, ayudándole así a proteger el futuro de su patrimonio.

Cada familia es única y sus miembros presentan características particulares, por lo que no hay una estructura patrimonial idéntica. Dentro de la planeación patrimonial puede haber infinitas variables a considerar, por lo que nuestros asesores tomarán en cuenta aspectos como su edad, su estado de salud, la integración de su familia, si sus hijos aún son menores de edad, etc. para asesorarle personalmente y ayudarle a elegir la estructura patrimonial ideal para usted y su familia.

Algunos de los mecanismos que Corporación BI pone a su disposición para transmitir su patrimonio a sus seres queridos cuando usted falte o no esté en capacidad de tomar decisiones y así resguardar el futuro de su familia son: Fideicomiso de Planeación Patrimonial en Guatemala, Fideicomiso y Fundaciones de Interés Privado en Panamá y Trust constituido en Bahamas. Durante los últimos años, la figura del Fideicomiso ha sido la que ha generado mayor interés en el mercado guatemalteco y centroamericano.

¿Qué es el fideicomiso de planeación patrimonial?
Es un contrato mediante el cual una persona, individual o jurídica, transmite a un Fiduciario (administrador experto) su patrimonio para que este lo custodie y lo administre separado del propio y lo entregue a sus beneficiarios, cumpliendo en todo momento sus instrucciones y respetando su voluntad.

Proporciona tranquilidad al cliente garantizándole que en vida continúa gozando y administrando su patrimonio y en caso de su fallecimiento o incapacidad, su voluntad será cumplida en cualquier circunstancia.

1. El patrimonio transmitido es autónomo e independiente al de Corporación BI y está libre de cualquier proceso de intervención legal.
2. Es un contrato flexible, ya que puede ser ampliado o modificado en cualquier momento.
3. Permite la transmisión individual o conjunta de patrimonio.
4. Administración de bienes de menores de edad y personas con capacidades especiales.
5. Permite un proceso ágil de entrega de patrimonio, evitando conflictos familiares.
6. El cliente dispone en vida y sigue gozando de los beneficios de su patrimonio.
7. Seguridad y tranquilidad para el cliente, sabiendo que en caso de fallecimiento o incapacidad, se cumplirá su voluntad.
8. La información del cliente y el patrimonio se manejan con estricta confidencialidad y transparencia.

Ejemplo de posibilidades o condiciones a establecer en el contrato

- Entrega de patrimonio (bienes o fondos) a los beneficiarios al cumplir mayoría de edad o a determinadas edades.
- Entrega de patrimonio a los beneficiarios al concluir una licenciatura o maestría.
- Entrega de mensualidad a la pareja o conviviente y en el momento que falten ambos, entregar a los hijos el patrimonio en partes iguales.
- Administrar mensualmente los gastos de algún beneficiario de edad avanzada o persona con capacidades especiales como alimentación, salud, transporte, entre otros.
- Destinar los fondos específicamente para los estudios de hijos o nietos.

Muchas decisiones se toman con la cabeza, pero sabemos que las más importantes se toman con el corazón.

La mejor opción para la transmisión de su patrimonio a sus seres queridos, con la experiencia de un equipo de profesionales que le asesorarán en la elección de la estructura patrimonial que mejor se adapte a sus necesidades.

Más de 50 años de experiencia en la formalización y administración de patrimonios.

Líderes en estructuración de bienes, brindando un servicio personalizado y de excelencia

Equipo integral de profesionales (área legal, administrativa y contable) que le asesorarán según sus necesidades

Servicios que ofrecemos: estructuración de patrimonio, administración de bienes, administración e inversión de fondos y custodia de títulos valores. Bienes que pueden transmitirse:

- Dinero
- Inversiones
- Flujos de fondos
- Bienes inmuebles
- Títulos de acciones
- Pólizas de seguro de vida

2411-6847 / 2422-16

AVANT

lifestyle

Welcome to our
lifestyle world

Bi Mastercard Black:
Es una tarjeta de crédito que se utiliza como un medio de pago otorgando a nuestros clientes más selectos la facilidad de comprar toda clase de productos y servicios en Guatemala y alrededor del mundo bajo una fuerte plataforma de seguridad, acompañado de toda una red de servicios que lo soporta en cualquier momento. Por otro lado, la tarjeta provee de un medio de financiamiento a una competitiva tasa de interés y le permite obtener dinero en efectivo con facilidad y rapidez

Bi Credit Visa Signature:
Con un nuevo diseño dedicado a nuestros clientes más afluentes con un estilo de vida único y exigente, es un medio de pago que permite a nuestros clientes la facilidad de comprar toda clase de productos y servicios en Guatemala y alrededor del mundo bajo una fuerte plataforma de seguridad, acompañado de toda una red de servicios que lo soporta en todo momento. La tarjeta Bi Credit Visa Signature tiene una competitiva tasa de interés y le permite obtener dinero en efectivo con facilidad y rapidez.

Audi Q7
El nuevo Audi Q7 es el SUV más imponente de su categoría, con un diseño renovado y nuevos motores con tecnología eficiente Mild hybrid. Cuenta con una amplia gama de sistemas de asistencia a la conducción, adicional, es más dinámico gracias al sistema antibalanceo activo, la suspensión neumática y la tracción integral quattro.

Su oferta de *infotainment premium* cuenta con amplios displays que ofrecen feedback háptico y acústico. Sin duda, el Audi Q7 es grandeza ilimitada.

El nuevo Audi Q7 muestra un diseño renovado que impone desde el primer vistazo, gracias a su amplia parrilla Audi Singleframe. Otro elemento que destaca de manera notable es sus faros, con un nuevo contorno y una firma lumínica que realza la anchura del modelo. Los pasos de rueda, realzados en su contorno, ponen de relieve la tracción integral quattro incluida de serie.

25028000 PBX 1705
20 calle 16-20, zona 10

PATEK PHILIPPE

Patek Philippe presenta una nueva complicación entre sus relojes con calendario: el calendario semanal, un mecanismo semi-integrado que indica, además del día y la fecha, el número de la semana en curso. Una función muy útil para los hombres de negocios en el mundo globalizado actual.

El día se indica en un círculo central mediante una aguja con punta en forma de martillo pintada de rojo, mientras que una aguja con el mismo diseño permite leer de forma simultánea en la periferia el número de la semana y el mes. La fecha se indica en una ventanilla en la hora 3. Los ajustes del día y del número de semana se efectúan con dos correctores situados a las 8 y las 10, respectivamente, mientras que la fecha se ajusta con la corona.

El nuevo Calatrava Calendario Semanal referencia 5212A-001 está equipado con una pulsera de piel de becerro marrón claro con cierre de hebilla en acero.

www.enhora.com.gt RelojeriaEnhora relojeriaenhora 2507 0000 5952 8484
20 calle 25-85, zona 10, Galerías La Pradera

SUBLIME

Este restaurante pone en alto el producto, la historia y la cultura guatemalteca a través de una propuesta gastronómica con identidad local. Sublime brinda servicio y gastronomía de alta calidad, al ofrecer una experiencia gastronómica basada en el contexto histórico de Guatemala.

@sublimerestaurantegt sublimerestaurantegt 2228-6546 12 calle 4-15, zona 14

TEQUILA PATRÓN

«Simplemente perfecto» es la mejor expresión de prestigio, la mezcla perfecta de estilo atemporal y artesanía.

Destilado en lotes pequeños, la calidad de Patrón es excepcional, desde su fuente ciento por ciento agave Azul Weber hasta las botellas artesanales sopladas a mano y numeradas individualmente.

Patrón Spirit Company se fundó con una visión singular, producir el mejor tequila del mundo. Patrón es elaborado y destilado en los Altos de Jalisco, México, usando la piedra de tahona tradicional. Los Altos de Jalisco es reconocido como el mejor área de cultivo del agave Azul Tequilera Weber, gracias a su característico terreno rojo, rico en óxidos de hierro, una acidez alta y una combinación de arcilla y cal que mejora el potencial del crecimiento del agave.

En Patrón se usan dos procesos separados para moler el agave: un proceso moderno de rodillos para obtener el jugo del agave cocido y un método tradicional con una tahona, de piedra volcánica de dos toneladas que lentamente extrae el jugo. La marca es el productor más grande de tequila que usa el método tradicional.

Con su gama ultra-prémium, Patrón tiene los niveles de sabor y calidad que los mejores mixólogos del mundo esperan de un tequila.

BOLONTIKU
hotel boutique

Sus instalaciones se integran de forma natural en la selva y ofrecen una comunión perfecta entre la naturaleza y el confort contemporáneo. Los huéspedes y visitantes pueden conectarse con su lado más natural, dejándose llevar de la mano de las deidades mayas a una estancia tranquila en la orilla del místico lago Petén Itzá.

Se ofrecen todas las medidas de limpieza y bioseguridad.

www.bolontikuhotel.com
reservations@bolontikuhotel.com
+502 7963 0909
+502 5172 5620

L'OCCITANE EN PROVENCE

Creada en 1976, L'Occitane es una marca proveniente de la Provenza francesa dedicada a la creación y desarrollo de productos para el cuidado de la piel y fragancias, que son auténticas y naturalmente saludables. Actualmente tiene una red global de más de 3420 puntos de venta en 90 países.

L'Occitane es líder mundial en el mercado de belleza prémium, produce y vende productos de la mejor calidad, creados con tecnología innovadora. Sus productos son ricos en ingredientes naturales de origen rastreable, respetan el medioambiente, los animales y apoyan a los productores locales.

L'Occitane, belleza natural de la Provenza francesa a su hogar.

https://mbmg.net/loccitane/

LOccitaneGuatemala

loccitanegt

2378-4633

Oakland Mall, Miraflores, Pradera Concepción, Paseo Cayalá, Plaza Cemaco, Plaza Fontabella.

DON MELCHOR

Situado a los pies de la cordillera de los Andes, el viñedo Don Melchor está ubicado en la ribera norte del río Maipo, a 650 metros sobre el nivel del mar. Está conformado por 127 hectáreas: 90% corresponden a cabernet *sauvignon*; 7,1% a *cabernet franc*; 1,9% a *merlot*, y un 1% a *petit verdot*. En la actualidad, el viñedo antiguo alcanza un promedio de más de treinta años de edad.

Don Melchor 2017 es un vino rojo cereza profundo, de extraordinaria elegancia, lleno de aromas y sabores, y una marcada presencia de frutos rojos. En el paladar se siente el *cabernet sauvignon* de Puente Alto, con taninos delicados, mientras que también proporciona una buena densidad y un final largo y persistente.

Marida perfecto con carnes rojas, especialmente de cordero, y carnes de caza silvestres en diferentes maneras: al horno, estofadas, en preparaciones con salsas de vino tinto, setas, romero y tomates, entre otras. Diferentes terrinas y patés, especialmente de pato con trufas. También con quesos de vaca o de cabra, quesos secos y maduros o cremosos.

PORSCHE

Con su diseño limpio y puro, el Taycan da comienzo a una nueva era. El frente destaca por sus líneas anchas y planas, con perfiles muy marcados. La silueta llama la atención por la línea deportiva del techo, con caída hacia la parte trasera. Cuenta con elementos innovadores, como el logotipo de Porsche con efecto vidrio, que está integrado en la banda de luces de la parte posterior. Gracias al coeficiente Cx de 0,22, la carrocería del Taycan, con su trabajada aerodinámica, contribuye a mejorar la eficiencia y la autonomía de este modelo deportivo.

El Taycan, en las versiones presentadas, tiene dos motores eléctricos excepcionalmente eficientes, uno en el eje delantero y otro en el trasero, lo que hace que ambas versiones tengan tracción total. La transmisión de dos velocidades ubicada en el eje trasero es un elemento innovador desarrollado por Porsche. La primera marcha le permite al Taycan acelerar con contundencia en el arranque, mientras que la segunda marcha, con una relación más larga, asegura una alta eficiencia y grandes reservas de potencia, incluso a velocidades muy elevadas.

Una pantalla central de información y entretenimiento de 10,9 pulgadas y otra opcional para el acompañante se combinan para formar una banda de vidrio integrada en una superficie de acabado black-panel. La interfaz de usuario ha sido diseñada desde cero para el Taycan.

Los interiores fabricados con innovadores materiales reciclados ponen de manifiesto la idea de sostenibilidad de este deportivo eléctrico. En cuanto al espacio de almacenaje, existen dos maleteros en el Taycan: uno delantero con una capacidad de 81 litros y otro trasero de 366 litros.

porschecenterguatemala.com @porschecenterguatemala @porschecenterguatemala

23010300 20 calle 9-50, zona 10

PHILIPPE & SON
Joyería • Relojería

Ulysse Nardin es la marca pionera en relojes innovadores inspirados en el mar y fabricados para los espíritus libres. En 1846, Ulysse funda su empresa en Le Locle, en un momento de exploración oceánica audaz y comercio internacional.

Ulysse Nardin se ha embarcado en una odisea para hacer retroceder los límites del tiempo y reinventar las reglas de lo que se puede y no hacer. Cada nuevo logro confirma a la manufactura como un aventurero audaz en el mundo de la alta relojería, pero si bien cada logro tecnológico sigue siendo una fuente de orgullo y asombro, la *maison* sabe que la experiencia es la magnitud de nuestro mundo.

www.philippeson.com
2336-5555 / 23365557
4a. avenida 12-59, zona 10 Plaza Fontabella

J.P. Abate, S. A.representa la marca comercial ABATE ® y Exclusif Armor ®., la empresa desarrolla, construye y vende blindajes para vehículos automotores, así cubre todas las expectativas del mercado gracias a varios años de investigación y desarrollo. Los diferentes niveles de protección que ofrece son: III plus, IV plus, V plus y VI plus (A, B, C, D y E), de conformidad con la Norma Mexicana de Blindaje.

J.P. Abate, S. A. posee la certificación balística que garantiza seguridad contra municiones especiales blindadas que perforan blindajes, gracias a la Tecnología Patentada de Inyección Cerámica, esto la convierte en la única empresa en la región de Centroamérica con una garantía de este tipo.

www.abate.com.gt
Abate / Exclusif Armor
jps@abate.com.gt
(502) 24762598
(502) 42172888
1ª. avenida 34-34, zona 12, Colonia El Carmen

ÚNICOS CON TECNOLOGÍA DE INYECCIÓN CERÁMICA PARA UN BLINDAJE LIVIANO

MÁS LIVIANO Y MÁS RESISTENTE QUE EL ACERO

Exclusif armor By: ABATE GUATEMALA

www.abate.com.gt

1ra avenida 34-34 zona 12, Colonia El Carmen

Tel: (502) 2476-2598 / (502) 4217-2888

trends
the eyewear boutique

LOEWE

TOM FORD

GOLD+WOOD EYEPIECES

CELINE

etnia BARCELONA

Descubra la experiencia Trends en todas las *boutiques*.

Encuentre las mejores marcas, moda y las nuevas tendencias en aros oftálmicos y gafas de sol.

Puede encontrar diferentes opciones y hacer sus compras navideñas. Trends cuenta con servicio a domicilio gratuito en el perímetro de la ciudad.

www.trends.com.gt Trends - The Eyewear Boutique trends_eyewear 5567-2076

Centro Comerciales Oakland Mall, Pradera Concepción, Pradera Zona 10, Plaza Cemaco Zona 10, Miraflores, Peri-Roosevelt, Naranjo Mall, Eskala Roosevelt, Pradera Xela.

La Tienda de CLIO'S

Este espacio ofrece productos guatemaltecos de alta calidad producidos con procesos artesanales y con conciencia social.

Clio´s ha recorrido el país y sus rincones buscando la tradición, calidad y los mejores sabores en ingredientes ciento por ciento nacionales. Además, ha capacitado y preparado a un equipo capaz de crear productos novedosos que sorprenden a cualquier paladar.

Se invirtió tiempo en la búsqueda de los mejores sabores de Guatemala, a través del contacto con pequeñas comunidades alrededor del país, las cuales imprimen una historia de sabor, calidad y tradición.

«Nuestra pasión es crear una experiencia inolvidable con nuestra comida», Roberto y Olivia de la Fuente, propietarios de Clio´s

www.cliosfoodcraft.com | La Tienda de Clio´s | latiendadeclios | 2506 3333 | 4210 8050 | 6a. avenida 15-65, zona 10

Años atrás, en Antigua Guatemala existía un prestigioso gremio de fabricación de calzado artesanal; con el paso de los años y con la llegada de la industrialización, el oficio decae drásticamente y hoy son pocos artesanos que siguen practicando este arte. Esta tradición —heredada de generación en generación de un maestro artesano a otro, y este hábil arte de la fabricación de calzado, que representa la gran historia y cultura de Antigua Guatemala— está actualmente en peligro de extinción.

Perera cree en el gran valor de las cosas hechas a mano y de manera consciente, la marca es guardiana de legados, respeta tradiciones y el trabajo de muchas generaciones pasadas. Así nace la marca, con la misión de reactivar este arte y llevarlo a su máxima expresión por medio de la dedicación, la constante búsqueda de la alta calidad, el esfuerzo y el trato justo a los maestros artesanos para revivir esta cultura y crear una apreciación social por el arte de lo hecho a mano.

PERERA
SHOEMAKER

www.pererashoemaker.com @pererashoemaker • Ropa (marca) @pererashoemaker 5598-5378

Situado en los valles fértiles de la cordillera central de los Altos de Escocia, Aberfeldy es el bastión tradicional del *whisky* escocés en una región donde solo sobreviven unas pocas destilerías.

Los *whiskies* de malta de Aberfeldy se elaboran con una larga fermentación, de hasta 70 horas, en tanques clásicos de madera llamados *washbacks*, lo cual les da un sabor profundo meloso y afrutado que se ha considerado durante mucho tiempo como el estilo de la casa de Aberfeldy.

El Pitilie Burn es la fuente que surte la destilería. Con su agua pura y fresca, es famosa por su calidad y su promesa de oro aluvial. Pitilie Burn significa la fuente del dios del agua en el antiguo idioma celta. La destilería de Aberfeldy está construida sobre una tierra famosa por sus depósitos de oro, metal que se sigue encontrando en las aguas que surten la destilería.

X6

El nuevo BMW X6 es sinónimo de autodeterminación provocativa, visible en su carrocería atlética, junto con el nuevo y distintivo lenguaje de diseño, el cual se muestra mediante la exclusividad y tecnologías visionarias, tales como la impresionante parrilla BMW Iconic Glow. Todo esto apunta principalmente a una cosa: dominio absoluto. BMW X6 lo demuestra con naturalidad en cada ruta gracias a un motor potente y a una suspensión precisa.

El diseño moderno del nuevo BMW X6 encarna poder y presencia. Las proporciones dinámicas y las superficies potentes le dan una estética bien entrenada y visualizan de manera auténtica sus cualidades. Los detalles de diseño de BMW, grandes y sorprendentemente pronunciados, atestiguan la soberanía y una clara extroversión.

«El nuevo BMW X6 provoca. Como el primero de su tipo, el X6 representa, más que nunca, un personaje independiente y seguro de sí mismo», **Domagoj Dukec, Head of BMW Design**

https://www.bmw.com.gt/es/index.html

BMW.Guatemala

bmwguatemala

El proceso entero de elaboración de Grey Goose está diseñado por el Maitre de Chai Francois Thibault. Para maximizar el carácter de sus ingredientes naturales, se utiliza el mejor trigo invernal de origen francés, llamado «Blé Panifiable Supérieur», que viene de Picardía, en el norte del país galo. El agua proviene de un pozo propio en Gensac-la-Pallue, que se surte de un acuífero a 500 metros de profundidad y es naturalmente filtrada por piedra caliza de Grande Champán. El agua se escoge por su pureza y calidad extraordinaria. Finalmente, Grey Goose se destila solo una vez para retener el cuerpo y la riqueza del trigo.

GREY GOOSE
WORLD'S BEST TASTING VODKA

«El *vodka* de mejor sabor del mundo», así lo declaran los expertos, incluido el Beverage Institute de Chicago. Grey Goose es un *vodka* súper *premium*, elaborado en Francia, un país con una reputación de excelencia en la creación de destilados de lujo.

Carmín de Peumo

CARMENERE

El viñedo Peumo se ubica a 170 metros sobre el nivel del mar y se extiende a lo largo del río Cachapoal, en terrazas de colinas de la cordillera de la Costa. Las parras corresponden a estacas pre-filoxera y son conducidas en espaldera vertical y cordón. Los suelos son profundos y gracias a una primera capa de arcilla retienen la humedad, esto le permite a la parra estar activa hasta finales de mayo, que es cuando se cosecha el *carmenere*, además de controlar su vigor y crecimiento.

Carmín de Peumo 2014 es un vino rojo profundo y oscuro con matices violetas. En nariz es muy elegante, complejo y mineral, con notas de moras y un toque de *cassis*. Llena la boca con taninos maduros subyacentes. Es profundo, concentrado, con un retrogusto largo y matices distintivos del *terroir* de Peumo. Toques de limo, grafito y minerales. Se bebe fácil, como un ensamblaje moderno de Burdeos, pero con la finura y la fruta del Nuevo Mundo.

Este vino armoniza bien con platos elegantes, pero preparados de manera sencilla, como un jugoso *roast beef*, carne de ternera, lomo de cerdo con betarragas asadas y *cranberries*, y pato (*confit* o *magret*). También es delicioso junto a pastas rellenas con zapallo y salsa de morillas, o queso de cabra maduro con higos.

CLUB CURANTO
CIGAR · BEER · WINE & SPIRITS

Herrera Esteli Habano es un puro que sabe lo más parecido a un habano, según los expertos. Tiene una combinación de hojas que hacen al tabaco uno de los más cremosos en el mercado, donde los sabores se presentan tan aterciopelados que en realidad rivalizan con los habanos tradicionales. El Herrera Esteli se colocó en el peldaño No.8 del Top 25 de Cigar Aficionado en 2014 con 94 puntos.

Las notas de este puro son caramelo, crema, dulce, maní y melaza. Origen: Nicaragua. Fortaleza: Med-Full. Vitola: Robusto y Corona extra.

www.thecurantoclub.com

contacto@thecurantoclub.com

TheCurantoClub

thecurantoclub/

Ruta 1, 3-63, zona 4, Cuatro Grados Norte.

LA COFRADÍA
DE LOS VINOS

Luigi Bosca Ícono es el vino más importante de la bodega Luigi Bosca. Es un tinto de color rojo rubí, brillante y profundo. Sus aromas son equilibrados y elegantes, de expresión sutil y compleja a la vez. Sus delicadas notas recuerdan a frutos del bosque, especias y hierbas silvestres. En boca es franco y amplio, de texturas finas y un carácter frutal muy bien integrado con las notas de crianza. De paladar fresco, tiene un paso preciso, armónico y suave.

https://www.lacofradiadelosvinos.com.gt/ LaCofradiadelosVinos lacofradiadelosvinos

appliancecenter
Los expertos en lujo

Las marcas Sub-Zero, Wolf y Cove, que forman parte del catálogo de productos de Appliance Center, son fabricadas en Wisconsin, Estados Unidos. Sub-Zero fue fundada en los años cuarenta, su reputación ha estado presente a lo largo de 80 años como equipo de cocción de larga duración. Cove es el complemento para las cocinas con máquinas para lavar platos.

Todos los productos son fabricados con estándares de la más alta calidad. Cada unidad es construida utilizando componentes de clase superior, y cada uno de los productos son sometidos a rigurosas pruebas de laboratorio para garantizar su tiempo de vida, estimado en más de 20 años.

Appliance Center también ofrece refrigeradoras, columnas refrigeradas para colocar en pareja, cavas de vino, gavetas refrigeradas bajo mueble, *ice makers*, estufas, *range tops*, *cook tops*, campanas con excelente capacidad de extracción, *liners*, hornos de convección, hornos con vapor, churrasqueras y productos de exterior. En esta gama también cuenta con refrigeración y lavaplatos para colocar paneles.

22619111 - 53070950

Diagonal 6 12-42, zona 10, edificio Design Center

The Dalmore Cigar Malt es el perfecto acompañamiento para los más finos habanos. Es añejado en roble americano y en barricas de jerez Matusalén. Al disfrutarlo encontrará aromas de canela, vainilla y frutos rojos. En el paladar encontrará frutos tropicales, banano y caramelo. Las notas finales serán de zumo de naranja, chocolate oscuro y especias molidas.

THE
DALMORE
HIGHLAND SINGLE MALT SCOTCH WHISKY

The Dalmore siempre ha superado la barrera de los más altos estándares de calidad en la fabricación de *whisky*. Su herencia data del reinado de Alexander III, en 1263, cuando fue otorgado el privilegio de utilizar el Ciervo Real de 12 picos como el escudo familiar del clan Mackenzie, ícono actual de sus botellas.

The Dalmore 12 años es un sobresaliente *single malt*, madurado en barricas de roble blanco y refinado en barricas de jerez. Se pueden notar aromas cítricos, chocolate y especias. En el paladar encontrará toques de vainilla y frutos secos. Las notas finales serán de café tostado y chocolate oscuro.

sac@grupo-premium.com @thedalmore 54661134

CHAMPAGNE
PERRIER-JOUËT

Desde su fundación, en 1811, la casa Perrier Jouët es una de las más históricas y distintivas casas de *champagne* en Francia.

Renombrada por su elegante *champagne* floral, que revela la verdadera esencia de una bebida de primera categoría e influenciado por la naturaleza y el arte, este *champagne* crea experiencias de *glamour* y de naturaleza encantada.

www.marcasmundiales.com.gt @marcasmundialesguatemala @marcasmundiales.gt
info@marcasmundiales.com.gt (502) 53643237

MONT BLANC

Pioneros desde 1906, la finalización de los productos Mont Blanc son el fruto de un esmero y pasión absolutos. Ya sea en artículos de escritura, piel, relojes, accesorios o su categoría más joven de nuevas tecnologías, los maestros artesanos trabajan de forma diligente para poner toda su alma y corazón en cada paso de la creación.

La mentalidad internacional de los tres pioneros fundadores de la *maison* se mantiene hasta hoy como un legado fuertemente arraigado.

Los artículos de escritura se fabrican en Hamburgo, los de piel en Florencia y los relojes en Suiza. Mont Blanc es líder mundial en accesorios de lujo.

Montblanc Fontabella by Philippe

2508-7394

4a. avenida 12-59, zona 10, Plaza Fontabella

CIUDAD CAYALÁ

Partiendo de su filosofía para crear comunidades funcionales y lugares que despierten el intelecto humano, Cayalá ofrece toda la dinámica de una ciudad con espacios abiertos y diversidad de actividades para realizar todos los días.

Cayalá ofrece una experiencia de vida por medio de sus productos, ya sea por compra de vivienda, trabajando o visitando su amplia mezcla de comercios, todo integrado en un área segura, limpia, cómoda, con desplazamientos cortos, donde el vehículo es la excepción y el uso de la bicicleta o el caminar son la regla.

www.cayala.com.gt

ventas@cayala.com.gt

ciudadcayala

CayalaResidencial

LiriosdeCayala

CayibelMercadoGastronomico

ciudadcayala

cayalaresidencial

liriosdecayala

cayibelmercadogastronomico

Tel. 2463-2020

LA COFRADÍA DE LOS VINOS

Salentein Gran VU Blend es un vino de corte *malbec* y *cabernet sauvignon*, que refleja la esencia del terroir del valle de Uco, y que es hoy el vino ícono de Bodegas Salentein. De un intenso color rojo bordó profundo, en nariz se perciben aromas a frutos negros, anís, regaliz y mentolados. Es un vino de gran expresión aromática, intensa, compleja y a la vez delicada. En boca presenta taninos maduros y estructurados. Es de muy buen volumen, redondo, con final largo y persistente.

https://www.lacofradiadelosvinos.com.gt/ LaCofradiadelosVinos lacofradiadelosvinos

Sea cual sea el camino que decida tomar con su nueva Multistrada V4, ya sea de asfalto o grava, arena o rocas, se sentirá a gusto en cada momento de su viaje y experimentará el placer de tener un control total.

La cuarta generación de Multistrada ahora es más versátil y más fácil de conducir que nunca. Sport, Travel, Enduro y Urban: cuatro almas perfectamente equilibradas para hacer que la nueva Multistrada V4 sea efectiva y divertida en todas las condiciones de conducción.

25028000 PBX 1705

Dirección: 20 calle 16-20 zona 10 segundo nivel

HOTEL CAMINO REAL ANTIGUA GUATEMALA

Ubicado en el Centro Histórico de la ciudad de Antigua Guatemala Hotel Camino Real proporciona lujo, elegancia y confort en cien lujosas habitaciones. Sus instalaciones incluyen una para huéspedes con capacidad o necesidades especiales, nueve *suites* Virreyes y 2 *suites* Reales, en una atmósfera y diseño colonial.

Cada habitación cuenta con aire acondicionado, televisiones HD de 55", cajilla de seguridad electrónica y wifi; además, el hotel cuenta con área de *jacuzzi* (el más grande de Guatemala), sala de masaje, gimnasio, tratamientos corporales de *spa* en sala húmeda y parqueo para 300 vehículos.

El restaurante Las Velas o el servicio a cuartos ofrece desayuno, almuerzo y cena a la carta, con comida *gourmet* internacional. El servicio está abierto de 7:00 a. m. a 21:00 p. m., y los domingos puede disfrutar del desayuno bufé de 7:00 a. m. a 1:00 p. m.

Para sus reuniones de negocio, eventos sociales o disfrutar de un fin de semana renovador, Camino Real ha sido el referente hotelero de Guatemala por más de 60 años.

http://www.caminorealantigua.com.gt/

gerente_reservaciones@caminoreal.com.gt

HotelCaminoRealAntigua

caminorealantigua

(502) 7873-7000 / 2410-5288

7ª calle Poniente 33 "B", Antigua Guatemala

CASA·DRAGONES®

CASA DRAGONES BLANCO
Nombrado como el «Mejor Tequila Blanco» por la revista *Epicurious*, Casa Dragones Blanco es un tequila ciento por ciento puro de agave azul, producido en pequeños lotes mediante un proceso innovador que se enfoca en la pureza del agave. Está elaborado especialmente para disfrutarse en las rocas o en cócteles de alta gama.

CASA DRAGONES JOVEN
Nombrado como el «Tequila Favorito de los Conocedores» por la revista *Forbes*, Casa Dragones Joven es un tequila ciento por ciento puro de agave azul elaborado en pequeños lotes y de edición limitada. Está hecho de un maridaje delicado de tequila blanco con tequila extra añejo, que ha sido añejado en barricas de roble americano durante cinco años para crear un sabor suave y perfecto para degustar solo o maridar con la comida.

https://noblelife.club/
@noblelifegt
@noblelifegt
4033-4739
Avenida de las Américas 12-34, zona 13

GALERÍA Viterra

PORCELANATOS
CERÁMICA
LOZA SANITARIA
GRIFERÍA
GRAN FORMATO

El modelo Wood Marble ofrece el balance perfecto entre la elegancia, modernidad, color y textura de madera marmoleada. Es ideal para lujosas fachadas y en interiores para ambientes en donde esta cerámica no se pierde de vista por su estilo moderno y l*ook* atemporal.

Con este modelo resaltará la belleza de cualquier ambiente.Su formato es de 30x93 centrímetros en color *beige*.

info@viterra.es

:@viterra_ceramica_gt

2367 1505

DESDE 1868

JOSELITO®

Declarado el Mejor Jamón del Mundo

Joselito es un jamón de la denominación de origen de Guijuelo, es mundialmente reconocido y premiado por su *bouquet*, estándares de calidad y proceso de curación que la familia Joselito ha sabido conservar a través de cinco generaciones, desde 1868.

La empresa Somper, S. A., distribuidora oficial de Joselito desde 2012, trae a Guatemala el jamón Joselito Gran Reserva, y este año presenta la añada 2016, con más de 36 meses de curación. Esta añada gozó de temperaturas suaves y precipitaciones regulares en la dehesa, con predominio frutal de la encina. Cada añada, Joselito ofrece un producto único y diferente, con propiedades organolépticas que lo hacen especial en función del año que marca cada pieza.

Al igual que un buen vino, la añada 2016 deleita con su propia nota de cata. Con sensaciones equilibradas, grasa fundente, con gran contenido de antioxidantes. Sabores persistentes, aroma a bosque mediterráneo, floral, profundo y cálido. ¡Un placer en boca!

Jordi Busom
Somper, S. A.
5044-1062

Audi A4

El nuevo Audi A4 sorprende por su nuevo lenguaje de diseño, ampliamente renovado por dentro y por fuera. Cuenta con tecnologías innovadoras, nuevas opciones de *infotainment* y sistemas de asistencia al conductor que lo hacen más seguro que nunca. Gracias a sus motores de alto rendimiento, el nuevo Audi A4 se convierte en la unión perfecta de funcionalidad, elegancia y deportividad. En el interior del Audi A4 disfrutarás de una generosa cantidad de espacio y una disposición de los distintos elementos orientada a conseguir ligereza y amplitud. Otro de los puntos fuertes del Audi A4 en cuanto a estética es el vanguardista diseño de sus faros. Por su inconfundible estilo, los faros led representan un signo de identidad único.

25028000 PBX 1705
20 calle 16-20, zona 10

HENDRICK'S
DISTILLED and BOTTLED IN SCOTLAND
GIN

Aunque muchos creen que Hendrick's ha existido desde épocas victorianas, en realidad la marca fue creada a principios de 1999, con su debut en Estados Unidos. Su inusitada botella estilo boticario, junto a la inusual personalidad e infusiones insólitas, ha llevado a la marca a conseguir un asombroso crecimiento global. De hecho, usualmente la señalan como los inspiradores de la categoría de ginebra súper prémium.

Hendrick's contiene una curiosa y extraordinaria infusión de rosas y pepino, soportada de manera exquisita por una sinfonía de no menos de 11 botánicos.

Nace con la finalidad de conectar a los clientes con sus vivencias cotidianas, al mostrarles que pueden ser extraordinarias y que revalorizan el diario vivir.

Diacá Restaurante explora a los agricultores independientes. con quienes la relación es cada vez más estrecha, dándoles valor a su gran labor, a la tierra y estudiando la importancia de aquellos ingredientes ancestrales y cotidianos, lo que logra una conexión entre ambos mundos.

Esto inspira al restaurante a fusionar la filosofía de acercar estos mundos separados y crear conexiones para integrar las motivaciones de todos: cultivar, crear y experimentar, y así nombrarlo Diacá - Cocina de Adentro, de Acá.

Hoy, Diacá se reconoce como una cocina exploratiba de raíz, un restaurante íntimo de una sola mesa de menú de degustación bajo reserva, que se concentra en los productos que crecen o se cultivan en Guatemala, para explorar diferentes expresiones de nostalgia, recuerdos y nexos con la cultura guatemalteca y latina.

DIACĀ

COCINA DE ADENTRO, DE ACÁ

yocomoguate.com

@diacagt

4007 8164

3a. calle 9-90, edificio Fabra, Ciudad Vieja, zona 10

Maserati

Maserati entra en la nueva era con MC20, el nuevo súper deportivo que combina el rendimiento, la deportividad y el lujo en el estilo único Maserati.

El nuevo MC20 cuenta con el nuevo motor Nettuno, un V6 de 630 caballos con un par de 730 Nm que entrega una aceleración de 0-100 km/h en menos de 2,9 segundos y una velocidad máxima por encima de 325 km/h. Nettuno, el primer motor en este nuevo capítulo de la historia del Trident, es una joya tecnológica ya patentada, que pone la tecnología MTC (Maserati Twin Combustion), el innovador sistema de combustión desarrollado en casa, en las carreteras del mundo.

El MC20 fue diseñado en Módena y se construirá en la planta de Viale Ciro Menotti, donde los modelos del Trident se han construido durante más de 80 años. La nueva línea de producción ya está lista para la acción en la histórica planta. El sitio también cuenta con un nuevo taller de pintura que incorpora tecnologías innovadoras y respetuosas con el medioambiente. Nettuno también se construirá en Módena, en el recién creado Maserati Engine Lab.

El diseño del MC20 se produjo en aproximadamente 24 meses, con la participación de un equipo de ingenieros del laboratorio de innovación de Maserati, especialistas técnicos del laboratorio de motores de la marca y diseñadores del centro de estilo de Maserati.

www.maserati.com/gt

avignolo@grupolostres.com

@maseratiguatemala

maseratiguatemala

502 2301 0300

9ª. avenida 19-61 zona 10

Bombay es un London Dry Gin, el estilo de ginebra de la más alta calidad por su uso exclusivo de ingredientes ciento por ciento naturales en su elaboración. Bpmbay es la única ginebra ciento por ciento infusión al vapor, un proceso creado por la familia Dakin en 1836, que retiene la frescura completa de los botánicos. Durante este proceso, el vapor del destilado pasa de forma lenta a través de un alambique Carterhead, que contiene todos los botánicos y captura sus esencias. Los sabores y aromas que resultan son los más frescos y vibrantes.

Bombay Saphire es infusionado con 10 botánicos: enebro, bayas de cubeba, cáscara de limón amarillo, semillas de cilantro, raíces de angélica y oris, granos de paraíso, corteza de casia, almendras y regaliz. Star of Bombay tiene dos botánicos adicionales: semilla de embrete de Ecuador y bergamota.

El sabor aromático y complejo de Bombay Saphire se describe como un sabor fresco de enebro con notas elegantes, ligeramente especiadas, que lo hace el destilado ideal para usar en la coctelería clásica con ginebra. Su aroma floral y perfil exótico funciona particularmente bien con cócteles elegantes y delicados.

oceana
resort + conventions

Oceana Resort surge como un destino, en la región centroamericana, que transforma e inspira a través de experiencias únicas. Es un escape idílico que promete todo, menos lo predecible. Es un concepto de experiencia vacacional todo incluido, donde podrá recargar sus energías y generar experiencias, que le permiten desconectarse de la cotidianeidad.

Sus instalaciones ofrecen doscientas habitaciones completamente equipadas con vista al mar, piscinas privadas, restaurantes con alimentos de la más alta calidad y variedad , bares, *kids* club, salones de eventos completamente equipados, wifi en todo el hotel, actividades recreativas y mucho más.

Oceana tiene todo para disfrutarlo al máximo con tu pareja, familia o colaboradores: diversión o negocio, usted decide. El resort está para disfrutar la vida al máximo, lleno de mar, brisa, sol, sonrisas y muchos sueños, y para que encuentre experiencias inolvidables que despertarán todos sus sentidos.

https://oceana.com.gt/es/
oceanagt oceanagt 7964 2900
Municipio de Iztapa, Santa Rosa, km 6 hacia Monterrico.

Cervecería Artesanal
el Príncipe gris

El Príncipe Gris comienza operaciones comerciales en enero de 2016 y se convierte en la primera cervecería artesanal de Guatemala. Su misión continua es brindar cerveza de clase mundial al mercado local. La marca está orgullosa de sus 8 estilos de cerveza y, en especial, de sus nuevas lagers premium.

Todas sus cervezas están elaboradas con sumo respeto a las tradiciones europeas y el uso de ingredientes naturales en su creación. En esencia, El Príncipe Gris se esfuerza en continuar las tradiciones ancestrales de elaboración con los más altos estándares, con el fin de proveer cerveza fresca a las personas de una forma jovial y sana.

https://elprincipegris.com/

@elprincipegris • Bar de cerveza

@elprincipegris

502 5703-4199

Ruta 3, vía 5 esquina, zona 4, interior Casa del Águila

Restaurante K'abel

En K'abel Restaurante y Centro de Convenciones disfrute de una hermosa y soleada vista a la ciudad, un atardecer de ensueño o una noche estrellada mientras vive una experiencia gastronómica de alta cocina, acompañado de bebidas que despiertan el sentido aventurero que lleva dentro. La terraza de K'abel Restaurante le ofrece el escenario perfecto para sentirse fuera del caos y disfrutar.

K'abel también ofrece servicio de alto nivel en salones prémium o VIP que brindan exclusividad, comodidad y confort para reuniones ejecutivas de alto nivel. Su ubicación facilita el encuentro de los asistentes, con acceso desde el aeropuerto, reconocidos hoteles y principales edificios corporativos de la ciudad.

http://kabel.com.gt/

CentroConvencionesKabel

kabelgt

HUBLOT

Rebosante de sofisticación y tecnología avanzada, esta pieza encaja a la perfección en la tradición relojera de Hublot. Tanto los entusiastas de la marca como el público en general pueden reconocer de inmediato todos los códigos que han contribuido a desarrollar su reputación; un buen pedigrí siempre se nota.

El Big Bang E está disponible con una caja de 42 mm de cerámica negra. Los números de las horas, metalizados, se encuentran debajo del cristal de zafiro irrayable, recubierto por una pantalla táctil AMOLED de alta definición. Como si se tratase de una versión mecánica del Big Bang, su corona giratoria con pulsador integrado se utiliza para activar los controles de su módulo electrónico.

Accionado por Wear OS by Google, el Big Bang E añade la personalización a la experiencia del reloj inteligente. Su portador puede acceder a aplicaciones en Google Play, obtener respuestas sobre la marcha con Google Assistant y hacer pagos rápidos y sencillos con Google Pay.

Para personalizar aún más la experiencia, puede recibir notificaciones y mensajes. Además, se irán desvelando esferas diseñadas de forma específica por los talentosos embajadores de Hublot y los amigos de la marca de forma gradual.

LOS PASOS
HOTEL-BOUTIQUE • Antigua Guatemala

Ubicado en la histórica calle de donde toma el nombre, en Antigua Guatemala, Los Pasos es un hotel *boutique* en el que encontrará una experiencia única y personalizada.

Situado a pocos minutos a pie del centro de la ciudad colonial, Los Pasos es una mezcla perfecta entre todas las actividades emocionantes que ofrece el lugar y una estancia de lujo pacífica, con todas las medidas de limpieza y bioseguridad.

www.hotellospasos.com

reservations@hotellospasos.com

502 7955 6262

+502 5195 1261

OKIO
EUROPEAN EYEWEAR

OKIO es una óptica *boutique* que desafía las marcas tradicionales en su rama. Todos los aros son creados por diseñadores independientes de Europa y Japón. OKIO es un concepto revolucionario en la experiencia de la atención completa de la vista, desde el examen médico oftalmológico con equipo de última generación hasta la asesoría en el aro perfecto según estilo de vida y fisonomía. «A face is like a word of art, it deserves a great frame».

https://okio-european-eyewear.myshopify.com/

okioeyeweargt

okioeyewear

Zona 10 23634000 / Miraflores 2235573

Casa Saúl, zona 10

OKIO

EUROPEAN EYEWEAR

High quality european eyewear

www.okioshop.com

Casa Saúl zona 10 | C.C. Miraflores | Aros: Lindberg

Tequila Clase Azul

CLASE AZUL PLATA
Tequila *ultra-premium* ciento por ciento de Agave Tequilana Weber, elaborado en el pueblo de Jesús María, uno de los puntos más altos del estado de Jalisco cuyo clima y propiedades de la tierra ofrecen un sabor y cualidades únicas. Los elementos clave de su producción totalmente artesanal lo convierten en un tequila excepcional, capaz de crear una experiencia sublime a los sentidos. Perfecto para degustar solo o en cócteles *premium*.

CLASE AZUL REPOSADO
Tequila *ultra-premium* ciento por ciento de Agave Tequilana Weber que se cuece a fuego lento en hornos tradicionales de piedra durante un mínimo de 72 horas. Una vez que el agave alcanza un sabor rico y profundo, se fermenta con levadura patentada antes de la destilación. Una vez destilado se deja reposar durante 8 meses en barricas de roble seleccionadas a mano. Este proceso da como resultado una bebida de excepcional suavidad y reconocida a nivel mundial como uno de los mejores reposados.

Ambos tequilas son presentados en hermosas licoreras moldeadas y decoradas totalmente a mano por comunidades de artesanos mexicanos en una pequeña comunidad de indígenas mazahuas, por lo que cada pieza, inspirada en los auténticos valores mexicanos, es totalmente única.

https://noblelife.club/
@noblelifegt
@noblelifegt
4033-4739
Avenida de las Américas 12-34, zona 13

JULIO.

La marca está inspirada en las mujeres independientes, decididas y exitosas, aquellas que buscan inspirarse en otras mujeres para alcanzar sus propios logros. Julio ofrece prendas con gran atención al detalle y a la calidad.

Las prendas de Julio están inspiradas en las tendencias más fuertes de cada temporada, pero pensadas para la vida diaria. En sus colecciones puede encontrar versatilidad, colores y estilos fluidos, con los que puede transformar *looks* completos combinándolos con más piezas.

Descubra cómo vestir casual, relajada y a la vez elegante.

Visítanos en Oakland mall, C.c. Miraflores y en julio.gt

www.julio.gt

ModaJulioGuatemala

julio.guatemala

(502) 2336-5594 / 2474-8024

Centros comerciales, Oakland Mall y MIraflores.

aprilia JCN

La Aprilia RSV4 Factory 1100 cuenta con un rendimiento excepcional, combinado con un chasis y suspensiones de carreras y una serie de controles electrónicos de primer nivel, a los que se suma la suspensión semiactiva.

Está equipada con un motor de 1100 cc, que marca el punto de referencia en la categoría y puede alcanzar una potencia de hasta 217 CV y un par de 122 Nm. El nuevo y distintivo color Atomico Racer y los gráficos de la carrocería en un negro mate llamativo, crean el contexto perfecto para resaltar la belleza escultural del chasis y la horquilla de doble pletina, ambos en aluminio.

La combinación de colores enfatiza el carácter exclusivo de materiales de renombre —como el carbono (utilizado en el guardabarros delantero, los paneles laterales, la protección del terminal de escape, los apéndices aerodinámicos y la nueva tapa del depósito delantero)—, en contraste con el acabado de titanio de la edición homologada para la calle del tubo de escape Akrapovič, del mismo color que las llantas de aluminio forjado.

Por primera vez, Aprilia introduce de serie en una *superbike*, alerones en el carenado, una derivación de los desarrollados por Aprilia Racing para el prototipo RS-GP.

@jcnmotorsgt @CitroenGuatemala MG Motors Guatemala

@jcnmotorgt @citroenguatemala @mgmotorsgt

24938108 / 49132859 Paseo Cayalá 10-05, zona 16, edificio P2 / avenida Reforma 10-31, zona 10

FLOR DE LIS

COCINA GUATEMALTECA DE AUTOR

www.flordelisrestaurante.com

restaurante flordelis

@flordelisrestaurante

Ruta 3, vía 5 esquina, 4 Grados Norte, zona 4, dentro de Casa del Águila

SAMSUNG

El *smartphone* Samsung Galaxy Z Fold2 es el dispositivo ideal para todos aquellos que buscan sorprender a amigos y familia con las tomas más creativas.

Puede capturar una *selfie* que sorprenda gracias a la versatilidad de movimientos que permite el Galaxy Z Fold2 y su modo Flex. Con él disfrutará de sus sesiones fotográficas cambiando de ángulos y ya no es necesario salir de la función de cámara para ver su galería de fotos, ahora podrá revisar su contenido en tiempo real con el modo capturar vista (Capture View Mode).

Dicen que la mirada del fotógrafo no falla y con las nuevas funciones del Galaxy Z Fold2, ahora, en tiempo real, es posible tener tanto la perspectiva del fotógrafo como la suya, gracias a la vista previa dual (Dual Preview).

Para ayudarle a hacer videos más creativos con su Galaxy Z Fold2 puede utilizar el encuadre automático. Esta función mantiene el enfoque del protagonista del video incluso cuando este está en movimiento, ya que la tecnología permite que la cámara enfoque y siga los movimientos, acercándose o alejándose, dependiendo del ambiente de la escena.

www.samsung.com/latin/smartphones/galaxy-z-fold2

Glenfiddich

Glenfiddich es una de las pocas destilerías de una sola malta que continúan perteneciendo a la misma familia y que produce la marca de *whisky* escocés de una sola malta más galardonada del mundo.

Las barricas que alguna vez contuvieron ron del Caribe son utilizadas para finalizar esta variación, la cual es añejada durante 21 años. Cuatro meses en barricas de Gran Reserva envuelven a este *whisky* de aromas y sabores seleccionados por el Malt Master.

EL CONSUMO DE ESTE PRODUCTO CAUSA SERIOS DAÑOS A LA SALUD

PB: 3823-2020

Glenfiddich 21 años tiene un aroma intenso a dulce vainilla y floral con toques de plátano. Tiene un delicado y vivo sabor a limón, jengibre y especias, seguido de un desenlace largo y complejo.

Durante 2020, Glenfiddich 21 años ha obtenido los premios International Wine & Spirits Competition 2020: 95 puntos Oro y el International Spirits Challenge 2020: Double Gold.

Baco
El sello de los mejores vinos

www.baco.gt
pedidos@baco.com.gt
bacovinosylicores
5554-2274

Saúl E. Méndez

El año de 1953 marca oficialmente el inicio de la marca fundada por Saúl E. Méndez y su esposa, Rina Bonetto de Méndez, la cual es considerada en la actualidad una de las empresas más sólidas en el medio de la moda masculina centroamericana, con líneas que van de lo formal a lo casual, proponiendo las últimas tendencias en estilo de vida y diseño. Todas las tiendas, estratégicamente ubicadas, se encuentran en los principales espacios comerciales.

La calidad de los productos, unido a la innovación, originalidad y creatividad, ha convertido a la marca en un referente de moda en Guatemala y la región.

SaulE.MendezGT

saulemendez.gt

CORINNE

Corinne está en la búsqueda continua de lo nuevo y, a la vez, respeta la sabiduría de la tradición. La marca está empujando barreras para crear experiencias de lifestyle fuera y dentro de sus tiendas. Está aprendiendo de la última tecnología en diseño y le ha dado la bienvenida a colores y a patrones de cada rincón del mundo.

Su compromiso es con cada momento: ¡para la casa, para la vida, para celebrar! Icónica desde 1946, eso es Corinne.

www.corinneregalos.com

@corinneRegalos

@corinne.gt

3301-9339

MARTINI

www.marcasmundiales.com.gt @marcasmundialesguatemala @marcasmundiales.gt
info@marcasmundiales.com.gt (502) 53643237

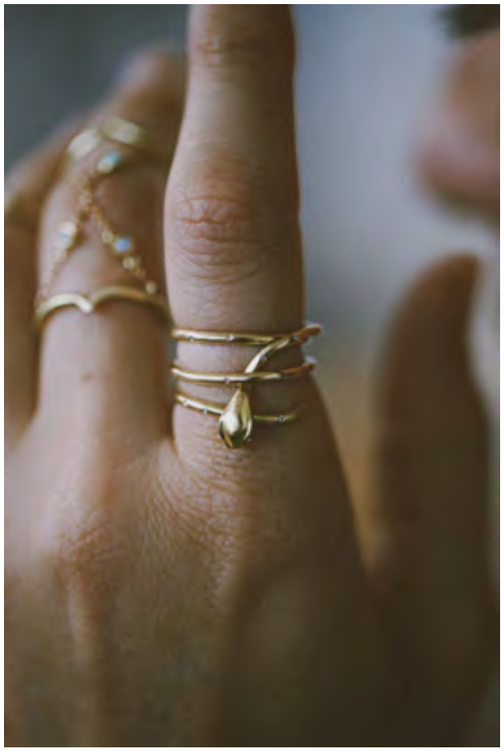

NATHALIE SIMAN

Nathalie Siman es una marca soñadora, con pasión por lo hecho a mano. Regidas por la imaginación y en búsqueda de un propósito, sus colecciones son emociones del ser humano que buscan ser catalizadoras de belleza.

Sus joyas transmiten los valores de la empresa y filosofía de vida. La transparencia es su valor principal. Cada una de las piezas tiene una naturaleza dinámica y eléctrica, que es contagiosa y transmite la esencia de la marca, el gozo de vivir y el movimiento.

www.nathaliesiman.com

@nathaliesimanjewelry

LA MAR

HABITAT AZUL

La Mar es un oasis de tranquilidad en una de las playas más hermosas de Guatemala, donde propietarios y huéspedes pueden disfrutar de la comodidad y exclusivo servicio de una vida en el trópico con la seguridad de haber hecho una excelente inversión.

El complejo cuenta con espacios que ofrecen una moderna elegancia en un proyecto de prestigio, donde los propietarios obtienen de forma constante un retorno sobre su inversión por medio del pool de rentas que, básicamente, hacen que su villa se pague sola.

Por medio de las villas se busca brindar una oportunidad de invertir en un destino tropical que ofrece comodidad, exclusividad, aventura, descanso y tranquilidad por el servicio de alta calidad que cuida de todos los detalles para ofrecer una inversión segura para tener la libertad de disfrutar la vida.

ventas2@kreagroup.com / ricardo.falla@kreagroup.com 5844-6199 (Silvia Molina) 5493-4629 (Ricardo Falla)

Robusto desde cualquier punto de vista, GLE es el máximo exponente de un SUV *premium*. La cuarta generación marca nuevas pautas en el segmento de los SUV grandes: cuenta con un diseño inconfundible y una estética deportiva, lujosa y elegante. El nuevo concepto interior ofrece nuevas posibilidades de adaptar el espacio para 5 o 7 pasajeros.

Gracias a los sistemas de asistencia para el manejo, la visión de una conducción autónoma y sin accidentes se acerca un paso decisivo hacia la realidad. La nueva generación de integración en conectividad MBUX establece nuevos estándares de inteligencia y personalización.

El GLE pone de manifiesto sus altos estándares tecnológicos gracias a la nueva motorización híbrida y la red de a bordo de 48 voltios capaces de entregar diferentes regímenes de potencia según el deseo del cliente.

PIAGGIO JCN

El nuevo HPE de 300 cc de la MP3 con cuatro válvulas, cuatro tiempos y refrigeración líquida con inyección electrónica ofrece el máximo rendimiento y un mayor control sobre el consumo de combustible. Cada detalle de su corazón palpitante ha sido rediseñado con el objetivo de crear una conducción suave, cómoda y silenciosa. Y como novedad respecto del motor anterior, este ofrece un aumento de 24% en la potencia máxima, para llevarlo a 26,2 CV, a 7750 rpm, con un aumento del 15% en el par de 26.0 Nm, a 6500 rpm.

@jcnmotorsgt @CitroenGuatemala MG Motors Guatemala

@jcnmotorgt @citroenguatemala @mgmotorsgt

24938108 / 49132859 Paseo Cayalá 10-05, zona 16, edificio P2 / avenida Reforma 10-31, zona 10

GRUPO WATERMANÍA

Watermanía es una empresa familiar guatemalteca que inició en el año 1993 por su actual presidente, Jorge Martínez del Rosal, quien tuvo la visión de dedicarse a una actividad desconocida para él, pero que comenzó con fe, entusiasmo y decisión.

Hoy, Watermanía cuenta con más de 30 empleados, incluidos los hijos de su fundador. La empresa ha construido en estos años alrededor de unos 800 proyectos, haciendo realidad sueños y cambiando los estilos de vida de muchas familias, empresas, ingenieros y arquitectos. La evolución en los diseños es visible y palpable, la experiencia ha llevado a Watermanía a crear proyectos únicos, con personalidad propia del cliente, de los cuales varios han sido premiados a nivel mundial.

Watermanía ha llegado a ser la mejor empresa en construcción, diseño e implementación de soluciones en piscinas, tanto en Guatemala como en Centroamérica y el Caribe. En Watermanía también se encuentran productos como *jacuzzis*, saunas, equipo de calefacción, equipamiento de filtros, servicios de mantenimiento de aguas, entre otros productos del entorno y las necesidades en las que se desarrolla el área recreativa.

Watermania.com.gt @watermaniaguatemala @watermaniagt 23836700

14 avenida 22-60, zona 13

CASA del JADE
SINCE 1977
MUSEUM · FACTORY · SHOWROOM

Es una empresa con más de 43 años de experiencia en la elaboración de joyería fina, a través de la cual resalta y promueve la cultura ancestral guatemalteca. Cada pieza está elaborada con jade, la gema celestial de los Mayas, símbolo de buena suerte, vida y amor eterno.

Cada una de las piezas está elaborada a mano por talentosos artesanos y diseñadores con materia prima certificada de la más alta calidad; con los años ha llegado tanto al mercado nacional como internacional.

Gracias a la belleza de la gema nacional y al talento de la diseñadora Silvia Leech, este año la firma consigue su quinta participación, de la mano de talentosos diseñadores guatemaltecos, en la plataforma Guatemala Fashion Week.

www.lacasadeljade.com sales@lacasadeljade.com

@casadeljade @casadeljade +502 5560-8501

FELIXITÁ

Felíxita es una chocolatería artesanal *gourmet* de exportación, cuya misión es reducir el flagelo del hambre en el país a través de promover el comercio justo, el empoderamiento femenino y el desarrollo para las comunidades productoras de cacao.

www.Felíxita.com

Info@felixita.com

@felixita_chocolatier

@felixitachocolatier

SPAZIO

Spazio, con 15 niveles de oficinas y 2 de comerciales, rompe los esquemas de la zona donde se ubica. Redefine experiencias con una plaza comercial abierta y espacios flexibles de oficinas desde 60 hasta 2800 metros cuadrados, que se adaptan a las necesidades. Con un diseño innovador, helipuerto, 1500 estacionamientos y accesibilidad vial es la mejor opción para inversión.

www.spazio.com.gt

spazio_gt

Paseo Cayalá, zona 16, edificio A3, oficina 301 Terrum Desarrollos

2493-8275 al 81

JURA
SINGLE MALT SCOTCH WHISKY

Por ser Jura un whisky de isla, sus características, empezando por el agua utilizada, lo hacen único en su carácter y complejidad. Se utilizan los alambiques más altos para fabricar whisky y esto no ha sido fácil, sin embargo, entre más altos los alambiques, más pureza en el licor.

Jura 12 años es un whisky levemente ahumado con algunos toques de dulzura. La marca es consciente que hacer algo inolvidable a mano toma mucho tiempo, y a Jura le toma 12 años.

Jura Seven Wood es un notable whisky con características únicas de la isla y su maestro destilador. Es añejado en barriles de 7 diferentes maderas, por tanto, tiene un carácter único y original.

Dicen que el tiempo y la marea no esperan a nadie, sin embargo, para Jura 18 años, el tiempo es estirado por el cambio de temporadas y el microclima de la isla, así recoge cada año características diferentes. Jura 18 es madurado por 18 largos años en diferentes barricas que le dan características únicas.

PATIO Nº4
SAN RØMÁN

Rodeado de vegetación con un horno de leña que representa el corazón del restaurante, Patio San Román cuenta con un ambiente casual, amigable y relajado, simula la situación cuando llega toda la familia a casa y el comedor se queda corto y es necesario usar el patio. Su cocina se define como casera internacional.

San Román Guatemala

@sanromangt

2228-6547

12 calle 4-15, zona 14

Integrado en la TM6™ se encuentra el Cookidoo®, la plataforma de recetas de Thermomix® con más de 60 000 recetas de cocina guiada, desarrolladas por Thermomix® y chefs de primer nivel alrededor del mundo. La cocina guiada permite ejecutar recetas con facilidad, desde lo más simple hasta lo extraordinario.

thermomix

Thermomix® TM6™ es un robot de cocina alemán que puede realizar hasta 22 funciones y técnicas diferentes en un dispositivo digital. Con su diseño de calidad, con un vaso de acero inoxidable, cuchilla de última generación, temperatura con precisión y una pesa integrada, la TM6™ lo hace todo, desde la preparación de la comida hasta la limpieza. La TM6™ hace que la cocina sea mucho más fácil.

Donde otros electrodomésticos se quedan cortos en la preparación de comidas *gourmet*, la TM6™ puede batir, caramelizar, dorar, sofreír, cortar, cocinar al vapor, sazonar, mezclar, hervir, amasar, emulsionar y mucho más con tan solo tocar un botón. Con 22 funciones y técnicas culinarias, ahorre tiempo, coma sano y cocine sin esfuerzo. Sus nuevos modos incluyen espesar, arrocera, cocción lenta, cocina a alta temperatura, cocina al vacío y fermentación.

www.thermomix.com.gt

recepcion@thermomix.com.gt

Thermomix Guatemala

@thermomixguatemala

2367-0257

YAMAHA

VIKING EPS RANCH EDITION 2020

Está equipada con el potente motor de 686 cc de Yamaha, con una banda de potencia amplia y utilizable para hacer el trabajo al recorrer los senderos. La refrigeración líquida proporciona un rendimiento constante para prácticamente cualquier carga de trabajo.

La Viking EPS Ranch Edition cuenta con un sistema de admisión de aire de gran capacidad que mejora el rendimiento general del motor. Es muy fácil acceder a la caja del filtro de aire desde el interior de la cabina, lo que hace más fácil el servicio.

- Motor: 4 Tiempos, SOHC, (4 válvulas)
- Cilindrada: 686 cc
- Arranque: Eléctrico
- Transmisión: V-belt
- Refrigeración: Enfriado por líquido
- Capacidad: 9.7 galones

Chasís

- Suspensión delantera: Doble
- Suspensión trasera: Doble suspensión independiente
- Freno delantero y trasero: Doble Disco
- Neumático delantero: AT25X 8-12
- Neumático trasero: AT25X 10-12
- Tipo de aros: Magnesio

Dimensiones

- Longitud total: 3,900 mm
- Ancho total: 1,625 mm
- Altura total: 1,945 mm
- Distancia mínima al suelo: 290 mm

https://www.yamaha.com.gt/
yamahaguatemala
(502) 2338-5900
Canella zona 4

*Precio: Q180,000, no incluye trámite de placas.

PINGUS

Pingus es el apodo con el que se conocía a Peter Sisseck en su Dinamarca natal, y es también el nombre de su vino más deseado. En él se combinan todos los conocimientos adquiridos por su creador en Burdeos, California y en la bodega Hacienda Monasterio, de la misma DO Ribera del Duero. El vino más caro de España vio la luz en 1995 y desde entonces no ha dejado de cosechar alabanzas y elogios por parte de toda la crítica internacional especializada. Es un vino que se convirtió en codiciado objeto de deseo casi desde la primera botella, tanto, que no es sencillo encontrar botellas de Pingus, pues la demanda, pese a su precio, es elevadísima.

El color de Pingus 2018 es granate profundo, adornado de un ribete azulado. Su fruta es especial, tremendamente intensa, pero también delicadamente elegante y fresca. Los aromas de la crianza la visten de gala y preparan el vino para deleitar con cada sorbo. La nariz es armoniosa y accesible, balsámica y floral. En boca es amplio y jugoso, de taninos dulces y pulidos, buena acidez y una estructura fundamentada en el equilibrio; de textura casi perfecta, pura fruta líquida según el mismo Peter Sisseck. Este es un vino reconfortante, de final potente e increíblemente prolongado, que alimenta su leyenda a cada gota.

OMEGA

La Copa América, que data de 1851, es conocida como el trofeo más antiguo del deporte internacional y se ha convertido en fuente de grandes rivalidades internacionales y de espectaculares duelos de navegación a vela. Ahora que se acerca la 36.ª edición de la Auld Mug (la Vieja Jarra, en español), Omega anuncia su papel como cronometradora oficial del evento.

Con este anuncio se lanza el nuevo Seamaster Planet Ocean 36th. America's Cup Edición Limitada. Presentado con una pulsera de caucho estructurado, el reloj, de 43,50 mm de diámetro, está realizado en acero noble y se limita a solo 2021 ejemplares. Se destaca el bisel de inmersión en cerámica azul, que incorpora cerámica líquida blanca y roja, con el fin de crear una cuenta atrás de 5 minutos para las regatas.

La esfera, de cerámica blanca pulida, incluye el nombre de la competición transferido y situado a la hora 6. También se ha colocado un logotipo especial de la Copa América en el contrapeso del segundero central. En el reverso, el logo de la Copa América está transferido en el cristal de zafiro del fondo de caja y, a través de este, se puede ver el movimiento Master Chronometer calibre 8900.

www.enhora.com.gt RelojeriaEnhora relojeriaenhora 2507 0000 5952 8484
20 calle 25-85, zona 10, Galerías La Pradera

TIGI®

Tigi Copyright Profesional
El tratamiento busca ampliar el servicio de salón con tratamientos personalizados, al ofrecer resultados perfectos. El cuidado del cabello empieza en el salón, pero continúa en la casa. Tigi Copyright ha creado una rutina personalizada, que asegura que el cabello se vea y se sienta sensacional todo el tiempo.

Extreme Recovery Treatment
Este tratamiento está clínicamente probado para reparar el daño interno y devolver al cabello su fortaleza. Con Marine Protein Complex™ y queratina para fortalecer la fibra capilar, penetra hasta el núcleo, lo que ayuda a reparar y reconstruir cabello dañado por el color y los peinados, además aumenta su flexibilidad, lo que lo hace menos propenso a romperse.

TIGI Copyright Boosters
Estos son tratamientos que se pueden mezclar y que ofrecen un nivel adicional de brillo, suavidad o reparación al cabello como tratamiento de *back bar* en el salón, también pueden mezclarse con los acondicionadores de *retail* de Tigi Copyright para mantenimiento en casa.

@tigi.gt • Salud/belleza

@tigi.gt

2296-4602 / 2296-4603

MOTO GUZZI®
GREAT ITALIAN MOTORCYCLES SINCE 1921

JCN

Sobre la GUZZI V85TT se debe hablar de la estrella del espectáculo: el bicilíndrico transversal en V de 90° refrigerado por aire con distribución OHV y dos válvulas por cilindro, el orgullo y la tradición del Águila de Mandello. Su capacidad de 853 cc y el uso de materiales como el titanio, más común en las motos de carreras, le dan a la V85 TT un carácter aún más exuberante y feroz.

La facilidad de conducción de la V85 TT también se extiende al panel de instrumentos. Todas las funciones son fácilmente accesibles, mientras que el sistema de control de crucero se puede activar con un solo botón, que también permite reducir o aumentar la velocidad establecida.

@jcnmotorsgt @CitroenGuatemala MG Motors Guatemala

@jcnmotorgt @citroenguatemala @mgmotorsgt

24938108 / 49132859 Paseo Cayalá 10-05, zona 16, edificio P2 / avenida Reforma 10-31, zona 10

ambia

fusion dining & bar

Un lugar auténtico de cocina de autor en la Ciudad de Guatemala. La expectativa es un viaje por los sentidos del paladar, que juega con diferentes texturas y con técnicas moleculares de cocina de vanguardia.

De forma constante evoluciona con tendencias mundiales e influencias desde la bella Guatemala hasta el Lejano Oriente, ofreciendo productos del más alto nivel de calidad.

Aparte de su servicio usual de almuerzo y cena ofrece un salón privado, un bar, un salón de eventos privados y/o corporativos que dejan una huella en la memoria de todos sus invitados. Su servicio de primera junto con la aventura de su comida y una amplia selección de vinos, es el compromiso que le entrega a sus clientes.

En octubre de 2020 lanzó su 11ª temporada , una propuesta llena de sabor, creatividad y vanguardia.

Ambia se encuentra ubicado en una de las más prestigiosas zonas de la ciudad dentro de un bosque de árboles de pino.

www.ambia.com.gt

Ambia Restaurante

@ambiagt

isabelmartinez@fdg.com.gt

2312-4666

PAGO DE CARRAOVEJAS

FINCA Y BODEGA

Pago de Carraovejas es una de las bodegas favoritas entre los amantes de los tintos castellanos y uno de los vinos de Ribera del Duero más reconocidos. Esta añada 2018 fue beneficiada por una climatología muy propicia, tras una cosecha 2017 extrema. Elaborado con tempranillo y un pequeño porcentaje de *cabernet sauvignon* y *merlot*, es un tinto marcado por su tipicidad y elegancia, con una gran riqueza aromática –notas de fruta roja madura, frutos secos y especias– y boca amplia y golosa. Un vino delicioso, más allá de modas y tendencias.

Una de las bodegas más conocidas y prestigiosas de Ribera del Duero, Pago de Carraovejas es el sueño del restaurador José María Ruiz, quien tras abrir el famoso restaurante que lleva su nombre en Segovia, compró sus primeras nueve hectáreas de viña en el municipio de Peñafiel (Valladolid) a finales de los 80.

En 1951, el equipo de carreras de Piaggio encendió el mundo de las competiciones cuando se adjudicó la victoria; competía contra motocicletas *off-road* convencionales en la prestigiosa y notoriamente dura Sei Giorni Internazionale (internacional de 6 días) en Varese, Italia. La Vespa Sei Giorni toma su nombre de esa victoria, y es reconocible al instante por su tanque de combustible de gran tamaño, el escudo aerodinámico y la bolsa lateral extragrande de la derecha.

La Vespa Sei Giorni evoca la clásica Vespa con su faro bajo, manillar de turbo metálico expuesto y parabrisas bruñido, pero sin comprometer la tecnología más reciente. Su espíritu deportivo se destaca en forma de contraste entre los elementos negros y los detalles en rojo, el número 6 estampado directamente en la carrocería y el asiento monoplaza que está homologado para llevar a un pasajero. Por último, pero no menos importante, está la placa edición especial que lleva el número de serie individual, testimonio de la naturaleza única de este modelo.

@jcnmotorsgt @CitroenGuatemala MG Motors Guatemala

@jcnmotorgt @citroenguatemala @mgmotorsgt

24938108 / 49132859 Paseo Cayalá 10-05, zona 16, edificio P2 / avenida Reforma 10-31, zona 10

Vélez for Leather Lovers

La nueva colección de la marca se define de estilo retro bohemio romántico. Este se caracteriza por ser fresco y generar bienestar, facilitando la movilidad y transmitiendo comodidad con prendas sueltas y ligeras, ideales para situaciones donde predomina el confort, la elegancia y tradición. Esta colección está pensada en personas que quieren celebrar con un estilo artesanal, minimalista y emocional

www.velez.gt

VelezforLeatherLoversGuatemala

https://wa.link/lrg935

Z hp

La ZBOOK 15V cuenta con procesadores Intel de nueva generación diseñados para gestionar aplicaciones complejas y con múltiples subprocesos. En colaboración con algunos de los principales proveedores de *software*, como Autodesk y SolidWorks, se ha optimizado para ofrecer el máximo rendimiento.

La ZBOOK 15V aborda complejos modelos en 2D y 3D con tarjetas gráficas certificadas NVIDIA Auadro Ultimate Performance. Cuenta con un procesador Intel Core i9, Gráficos NVIDIA 4GB, RAM 8GB expandible a 32GB y HP Z Turbo Drive 512GB TLC SSD.

@HomeOfficeCanella

3369-1999

Sucursales Majadas Once, Tel.: 2473-7414 / Oakland Mall, Tel.: 2336-7345 / Canella zona 4, Tel.: 2336-9700

AVIA

AVIA es un Business & Lifestyle Center, en el corazón de la Zona Viva en la Ciudad de Guatemala, que marca tendencia y resalta entre los demás. AVIA tiene las tiendas más exclusivas y los mejores restaurantes, desde comida japonesa hasta una deliciosa *deep dish pizza*, todo en un lugar donde las personas se sienten cómodas y seguras.

AVIA es la conexión de diferentes dimensiones en un mismo espacio, lo que da como resultado un sitio único, placentero, íntimo y dinámico, que genera un estilo de vida urbano. Es la energía de la ciudad que fluye: vida, funcionalidad, sinergia e imaginación; AVIA es un espacio para celebrar la vida.

AVIA.Guate

avia_gt

CITROËN

JCN

El SUV C5 Aircoss es el más confortable y versátil auto de su segmento gracias a dos innovaciones exclusivas Citroën: la Suspensión de Amortiguadores Progresivos Hidráulicos® y los asientos Advanced Comfort. Sus tres asientos traseros independientes, deslizantes, escamoteables e inclinables hacen del C5 Aircross el SUV más modulable y habitable de su segmento.

Su volumen de maletero varía de 580 a 720 libras, lo que lo hace la referencia en su segmento. Incorpora, además, 20 tecnologías de ayuda a la conducción y 6 tecnologías de conectividad, es un SUV de nueva generación.

Desarrollados en exclusiva por Citroën, las suspensiones del C5 Aircross ofrecen un confort de marcha inédito. Esta innovación permite filtrar y absorber tanto los baches como las pequeñas irregularidades de la carretera, para dar la impresión de sobrevolar, y todo ello con estabilidad y dinamismo excepcionales. Mientras que las suspensiones clásicas se componen de un amortiguador, un muelle y un tope mecánico, la Suspensión de Amortiguadores Progresivos Hidráulicos® añade dos topes hidráulicos, uno de extensión y otro de compresión. En las compresiones y extensiones importantes, los muelles y amortiguadores trabajan en conjunto con el tope hidráulico, ya sea el de compresión o el de extensión, que ralentizan el movimiento de forma progresiva y evitan las paradas bruscas. En las compresiones y extensiones leves, proporcionan un efecto de «alfombra voladora», como si el auto sobrevolara las deformaciones de la calzada.

@jcnmotorsgt @CitroenGuatemala MG Motors Guatemala

@jcnmotorgt @citroenguatemala @mgmotorsgt

24938108 / 49132859 Paseo Cayalá 10-05, zona 16, edificio P2 / avenida Reforma 10-31, zona 10

Santa Rita

El vino Bougainville, Santa Rita, cuenta la historia de una cepa que llegó desde Estados Unidos en los años noventa a Alto Jahuel, Chile, que toma el nombre del característico manto de flores que cada verano ilumina el parque centenario de la Viña Santa Rita.

La cosecha 2017 tiene 92% de Petite Sirah y 8% de Syrah. En nariz es un vino que muestra gran elegancia, con vivos aromas de frutos negros en equilibrio con especias dulces, además de matices de tierra y humo mezclados con notas balsámicas. En boca, su amable dulzor inicial da paso a una jugosa acidez. Tiene un largo final con notas ahumadas de chocolate y especias.

Este vino es ideal para acompañar asados de cordero, carne de venado y quesos. Esta cosecha ha obtenido tres premios durante 2020: 92 puntos en Descorchados, 92 puntos en Antonio Galloni de Vinous y 91 puntos en James Suckling.

EL CONSUMO DE ESTE PRODUCTO CAUSA SERIOS DAÑOS A LA SALUD

PB: 3816-2020

www.baco.gt ipedidos@baco.com.gt bacovinosylicores 5554-2274

arista
creamos espacios, inspiramos personas.

Arista es una empresa con experiencia y trayectoria en la asesoría, venta, instalación y adecuación de mobiliario y elementos constructivos para espacios de interiores, oficinas, ambientes comerciales, salud, de hospitalidad y educación, entre otros. A través de los años, la compañía se ha consolidado y hoy tiene presencia en Centro América y Colombia.

Con las nuevas tendencias en diseños de ambientes de trabajo, son muchas las preguntas que se deben hacer antes de invertir en un espacio, sin embargo, las consideraciones deben ser siempre en torno al bienestar de la organización, los objetivos y los colaboradores.

Cuando un espacio está específicamente diseñado para una empresa, los beneficios serán mejoras en las ventas, flujos de comunicación, nuevas herramientas de trabajo e interacción interdepartamental. En un mundo que permanece en constante cambio, Arista busca ser ese aliado que promueva espacios de trabajo que implementen prácticas para promover el bienestar.

Arista trabaja de la mano con los diseñadores y arquitectos de espacios interiores que se enfocan en tendencias vanguardistas, que fomenten el bienestar, creen espacios que promuevan mayor interacción, creatividad y, a la vez, transmitan confort, armonía y comodidad. Arista es un referente de calidad y variedad en productos de última generación. Sus aliados estratégicos han compartido sus principios y valores de hacer negocios.

https://www.aristaint.com/

aristaint aristaguatemala

aristaint_

+502 2386 2386

2a. calle 23-80, zona 15, Vista Hermosa II, edificio Avante

GRANGESTONE

El *whisky* escocés Grangestone Bourbon Cask Single Malt se madura en barricas tradicionales de roble americano hasta lograr el equilibrio perfecto de notas verdes y frondosas, en armonía con el roble dulce y delicado. Solo cuando el *Malt Master* considera que el *whisky* está listo, se transfiere a los barriles de bourbon de primer llenado para permitir el desarrollo adicional de notas dulces de vainilla. Este *whisky* escocés de malta único tiene un aroma maravillosamente floral, el cual se entrelaza con toques de especias, fruta fresca y roble. Delicado en el gusto, tiene sutiles notas especiadas y de roble envueltas en una dulzura suave de vainilla. Un ejemplo perfecto de *whisky* de la región de las Tierras Altas.

www.distribuidroa-ares.com

@disareslicoresexclusivos

(502) 2310-2300 / 34163219

2ª. avenida 13-35, zona 17, ofibodegas Los Almendros, bodega 18

GRACIA

COCINA DE AUTOR

Desde su inauguración en Ciudad de Guatemala, Gracia Cocina de Autor se ha convertido en uno de los principales exponentes de la gastronomía en la region, ganando varias veces el reconocimiento de TripAdvisor, Certificate of Excellence.

A través de sus platillos nuestro reconocido Chef Pablo Novales logra plasmar sus influencias provenientes de la gastronomía vasca e internacional, en conjunto con ingredientes guatemaltecos para crear fusiones de sabores únicos.

En Gracia, siempre agradecemos lo que tenemos. En esta época, a pesar de todo, volteamos la mirada a las bendiciones y dones que tenemos, sin importar su tamaño ni su forma. Nuestra forma de agradecer es por medio de los dones que tenemos, servidos con gran dedicación en cada platillo.

Gracia se encuentra en Plaza Diez, situada en la 6 Avenida 13-05 zona 10, a pocas cuadras de Oakland Mall y Fontabella en el corazón de la Zona Viva de Guatemala.

www.restaurantegracia.com

Gracia Cocina de Autor

@GraciaCocinaDeAutor

Ya en la primera entrega de *Top Gun*, Maverick, el personaje que interpretaba Tom Cruise, salía sobre una Kawasaki GPZ 900, y el actor ha sido visto a los mandos de una Kawasaki Ninja H2 en llamas durante el rodaje de *Top Gun* 2. Ahora con 56 años, Tom vuelve a meterse en el papel de Maverick.

Más de tres décadas después de su estreno, *Top Gun* sigue siendo uno de los éxitos de taquilla más queridos de la historia. En aquel momento, Tom Cruise tenía 24 años e interpretaba al protagonista de la película de Tony Scott, Pete *Maverick* Mitchell, el loco piloto de la marina de EE. UU.

Una de las cosas por las que *Top Gun* se hizo famosa fue por la escena de Maverick sobre una Kawasaki GPZ 900. En esta nueva entrega, el protagonista volverá a montar en moto, pero esta vez lo hará sobre una Kawasaki Ninja H2: más moderna y más potente. Las imágenes de Tom Cruise subido en la Kawasaki se han filtrado durante el rodaje de la película, que se está llevando a cabo en San Diego, California.

Guatemala.kawasaki-la.com

Kawasaki.Guatemala

2301 0020

Boulevard Liberación 1-87, zona 9

SAMSUNG

Mientras que otros televisores pertenecen a las paredes, The Serif lo hace a cualquier lugar donde lo coloque. Ya sea centrado en una habitación o en un estante, este televisor no solo fue diseñado para moverse, fue creado para superar los límites.

Desde su diseño icónico y portátil hasta su imagen QLED brillante y nítida, The Serif es una pieza central que no solo redefine la forma en que vemos la televisión, sino también en cómo se adapta a nuestras vidas.

La primera característica clave es su diseño 360, que lo hace ser apreciado desde cualquier ángulo y se integra a cualquier estilo de diseño de interiores. La siguiente característica es NFC en TV y Airplay2. Simplemente coloque su teléfono inteligente en la parte superior de The Serif, y el NFC conectará automáticamente su teléfono al televisor. Una vez conectado, podrá disfrutar del sonido rico y potente que llenará su ambiente.

www.samsung.com/latin/lifestyle-tvs/the-serif/

Biba

PASTA, PIZZA & FAMIGLIA

Biba es una *trattoria* que abre sus puertas en diciembre de 2008. Hoy, es un sitio obligado para aquellos que gustan de la buena mesa italiana en un ambiente auténtico, relajado y familiar.

Biba es el lugar perfecto para la cena familiar o para el almuerzo de trabajo, con su atmósfera relajada, confortable y acogedora, que recuerda a un restaurante de un barrio florentino o como los podría encontrar al explorar las calles de una pequeña ciudad italiana. La cocina está abierta para que los comensales puedan ver cómo el chef prepara las recetas auténticas, con los productos más frescos adquiridos a diario; además, tiene su propia producción de pasta hecha en casa, todo esto de la mano de un atento y personalizado servicio de primera.

Como una buena *trattoria*, Biba cuenta con una excelente selección de vinos para hacer perfecta su experiencia.

El restaurante cuenta con un área de pérgola / terraza para poder disfrutar de un área exterior.

En el año 2016, Biba expande su marca al abrir un local en Oakland Mall, en el área de Rooftop.

www.biba.com.gt

Biba Trattoria

@bibatrattoria

isabelmartinez@fdg.com.gt

2312 4646

La nueva Countryman JCW All 4 modelo 2021 cambia con un diseño exterior más agresivo y nuevas combinaciones de interiores. Lo que impresiona son los nuevos cambios en su motor, ya que ahora viene con 306 hp, 330 libras-pie de par, una transmisión Steptronic Sport de ocho velocidades y, por supuesto, la tracción integral All 4 y su tecnología Twin Power Turbo.

Este propulsor también es el más potente que se haya utilizado en un MINI de producción en serie, el cual le permite hacer de 0 a 100 km/h en solo 5,1 segundos. Este SUV de MINI es muy divertido de manejar y, junto con el Go Kart Feeling característico de MINI, hacen que los viajes sean placenteros y llenos de adrenalina.

Al ser una versión JCW cuenta con un tratamiento especial en la suspensión, alta precisión en la dirección y frenos adecuados para controlar la potencia. El diseño exterior por sí solo habla, con faros led de serie, el diseño Union Jack de las luces traseras y colores nuevos.

Por dentro se encuentran las mismas cualidades tecnológicas que en las versiones más equipadas de MINI: el nuevo cuadro de instrumentos digital de cinco pulgadas y la pantalla central de 8,8 pulgadas ahora con función táctil y Apple CarPlay y Amazon Alexa, entre otras novedades. Este SUV es uno de los mejor equipados, de mejor calidad y *performance* en su segmento.

www.mini.com.gt MINI.Guatemala miniguatemala 502 2301 0300
elima@grupolostres.com 20 calle 9-50, zona 10

SAMSUNG

La Family Hub le incentiva a compartir a través del Family Board, una *tablet* de anuncios digital que es una forma divertida de compartir fotos, publicar *stickers*, hacer dibujos y dejar mensajes usando la pantalla de inicio o su teléfono inteligente.

Las aplicaciones Memo, Tareas pendientes y Calendario le permiten dejar notas, tareas e instrucciones o consultar los horarios de todos. Es fácil mantenerse actualizado con información diaria, como las noticias o frases inspiradoras, curiosidades y hechos históricos.

Y con Quick View Inside puede ver dentro de su refrigerador con simples gestos de tocar y arrastrar, e incluso agregar elementos a su lista de compras al tocar en la pantalla o usar el comando de voz. También puede controlar de forma instantánea todos tus dispositivos inteligentes y dispositivos IoT a través de la aplicación SmartThings y pedirle al sistema de inteligencia artificial (IA) New Bixby que responda a sus preguntas y necesidades.

www.samsung.com/latin/refrigerators/french-door

BACARDÍ

La historia de la marca está profundamente arraigada en Cuba y el Caribe, se remonta a 1862, cuando don Facundo Bacardí Massó fundó la compañía en Santiago de Cuba. Desde entonces ha sido manejada por la misma familia, ahora en su octava generación.

Los maestros de Bacardí siguen manteniendo el legado de don Facundo y la alta calidad de sus rones. Usan roble blanco americano para desarrollar su sabor y una mezcla secreta de carbones para equilibrarlos y darles suavidad.

Recientemente se ha incorporado una nueva familia de rones, los True Aged Bacardí, estos han sido verdaderamente añejados hasta la última gota de forma ininterrumpida bajo el sol del Caribe, por el mínimo de años declarados en cada botella.

El empaque de cada ron *premium* muestra su edad, y la arquitectura fluida de las botellas transmite la calidez y tradición de la marca. Hoy, Bacardí es el ron más premiado y vendido del mundo.

YAMAHA

FX LIMITED SVHO 2021

El motor SVHO sobrealimentado de esta *waverunner* funciona a la perfección con la forma elegante de la carrocería y el casco ligero del NanoXcel2, los cuales ofrecen un rendimiento impresionante con un manejo ágil y estable, todo ello complementado por el revolucionario e intuitivo sistema de control RiDE™. Los sistemas de control, totalmente electrónicos y de vanguardia, hacen del FX Cruiser SVHO un líder, con características como Cruise-Assist, modo No-Wake de 3 posiciones, reversa electrónica y TDE (Thrust Directional Enhancement Control).

Características*

- Tipo de Motor: Supercharged 4 cilindros , 4-tiempos, Super Vortex High Output
- Cilindrada: 1,812 cc
- Sistema de refrigeración por agua
- Capacidad de combustible: 18.5 gal

Casco

- Tecnología: NanoXcel 2
- Largo: 3.58 metros
- Ancho: 1.27 metros
- Altura: 1.23 metros
- Peso en seco: 820 libras

Ventajas

- Instrumentos: Pantalla táctil
- Reversa: RiDE con control de tracción
- Capacidad de almacenamiento: 44 galones
- Capacidad de pasajeros: 1-3 personas

https://www.yamaha.com.gt/
yamahaguatemala
(502) 2338-5900
Canella zona 4

*Precio: Q195,000 incluye IVA y remolque.

Liga Privada #9 es un cigarro de capa oscura con aromas a cuero y a galleta quemada, chocolate y frutos rojos. Es de origen nicaragüense. Fortaleza: Med - Full. Vitola: Robusto y Belicoso.

Entre la lista de las diferentes variedades de Liga Privada de Drew Estate que incluye Curanto están: Liga Privada No. 9, Dirty Rat, Papas Fritas, Nasty Fritas y Liga Privada T52.

CLUB CURANTO
CIGAR · BEER · WINE & SPIRITS

www.thecurantoclub.com

contacto@thecurantoclub.com

TheCurantoClub

thecurantoclub/

Ruta 1, 3-63, zona 4, Cuatro Grados Norte.

HUAWEI

El ecosistema Huawei quiere revolucionar la experiencia de usuario al ofrecer la compatibilidad y conexión entre sus dispositivos. Su fórmula 1+8+N coloca al *smartphone* como el centro de la vida digital de las personas y hace posible conectarse a distintos dispositivos inteligentes, lo que genera conexiones entre distintos servicios y situaciones específicas que se complementan entre sí. Esto es posible gracias a la función, Huawei Share One Hop. Por ejemplo, con la Huawei MateBook X Pro puede conectar su teléfono inteligente en cuestión de segundos, haciendo que sean uno solo, incluso sin necesidad de conexión a internet. La pantalla de su teléfono se proyecta en su computadora, lo que permite compartir y editar archivos o fotografías de manera rápida y sin necesidad de cables.

El Huawei Watch GT 2 Pro permite a los usuarios transferir imágenes desde la galería de fotos del teléfono, con un simple toque es posible colocar cualquier imagen como carátula del reloj e ir un paso más allá en la personalización del *smartwatch*. Además, con los Huawei FreeBuds Pro podrá tener una conexión perfecta, ya que soporta la conexión simultánea con dos dispositivos. Puede ir y venir sin problemas entre teléfonos, *tablets*, PC y más dispositivos inteligentes.

https://tiendahuawei.com.gt

En el nuevo mg hs se disfruta de la música y las aplicaciones favoritas con su sistema multimedia, el cual cuenta con una gran pantalla *touch* de 10,1", cámara de retroceso y sistema *apple carplay* y *android* auto. Sorprende su amplio espacio interior y la luminosidad que entrega su súper *panoramic sunroof*. La tecnología es otro elemento distintivo, ya que incorpora volante multifunción, control crucero y un innovador panel virtual de 12,3".

En cuanto a seguridad y *performance*, incorpora, adicional a su sistema de seguridad estándar, la nueva tecnología «mg pilot», un sistema de seguridad

activa que incluye sistema de asistencia al cambio de carril (ldw), sistema de alerta al tráfico cruzado (cta), sistema de detección de punto ciego (bsd) y sistema de aviso a la conducción posterior (lca). A nivel de innovación y *performance*, cuenta con cuatro modos de conducción (eco – normal – sport – súper sport) que se adaptan a cada estilo de manejo, comenzando con el modo ecológico hasta llegar al nivel más deportivo de conducción. Además, cuenta con un motor turbo 1.5 que permite alcanzar su máxima potencia.

@jcnmotorsgt @CitroenGuatemala MG Motors Guatemala

@jcnmotorgt @citroenguatemala @mgmotorsgt

24938108 / 49132859 Paseo Cayalá 10-05, zona 16, edificio P2 / avenida Reforma 10-31, zona 10

Dewar's
TRUE SCOTCH
SINCE 1846

THE WORLD'S MOST AWARDED
• BLENDED SCOTCH WHISKY •

Doble añejamiento para mayor suavidad. Cada gota de *whisky* Dewar's pasa por un paso adicional conocido como «el casamiento», donde se vuelve a meter en barricas para un periodo adicional de añejamiento, el cual desarrolla una suavidad extra. Con más de 600 premios por su sabor y diseño, Dewar's es el *blended scotch* más premiado del mundo y el más vendido en Norteamérica, el mercado más grande de *whisky* escocés. Dewar's es elaborado con agua del Pitilie Burn, un manantial limpio, puro y fresco, famoso por su calidad y su promesa de oro aluvial.

John Dewar & Sons fue fundada por Dewar en Perth, Escocia, en 1846, y luego la empresa pasó a sus hijos John Alexander y Tommy Dewar, juntos crearon John Dewar´s & Sons Fine Whisky Emporium.

TERRUNYO

El viñedo Pirque es uno de los más antiguos de la viña, se ubica a 650 metros sobre el nivel del mar y se extiende a lo largo del río Maipo, cerca del piedemonte de la cordillera de los Andes.

De brillante y profundo color rojo, Terrunyo 2017 es muy expresivo en la nariz, con aromas de frutos rojos, zarzaparrilla negra y arándanos, además de notas minerales, como mina de lápiz. De buena estructura y equilibrio en el paladar, ofrece excelente densidad, fresca acidez y taninos sedosos, con sutiles notas de vainilla, grafito y tierra en su persistente final.

Terrunyo 2017 es perfecto para acompañar cordero y otras carnes rojas, o carnes de caza como ciervo o jabalí, preparadas con un poco de acidez (tomate o vino) o hierbas aromáticas como romero, tomillo y hojas de laurel. También es perfecto para acompañar quesos de sabor intenso.

www.marcasmundiales.com.gt @marcasmundialesguatemala @marcasmundiales.gt
info@marcasmundiales.com.gt (502) 53643237

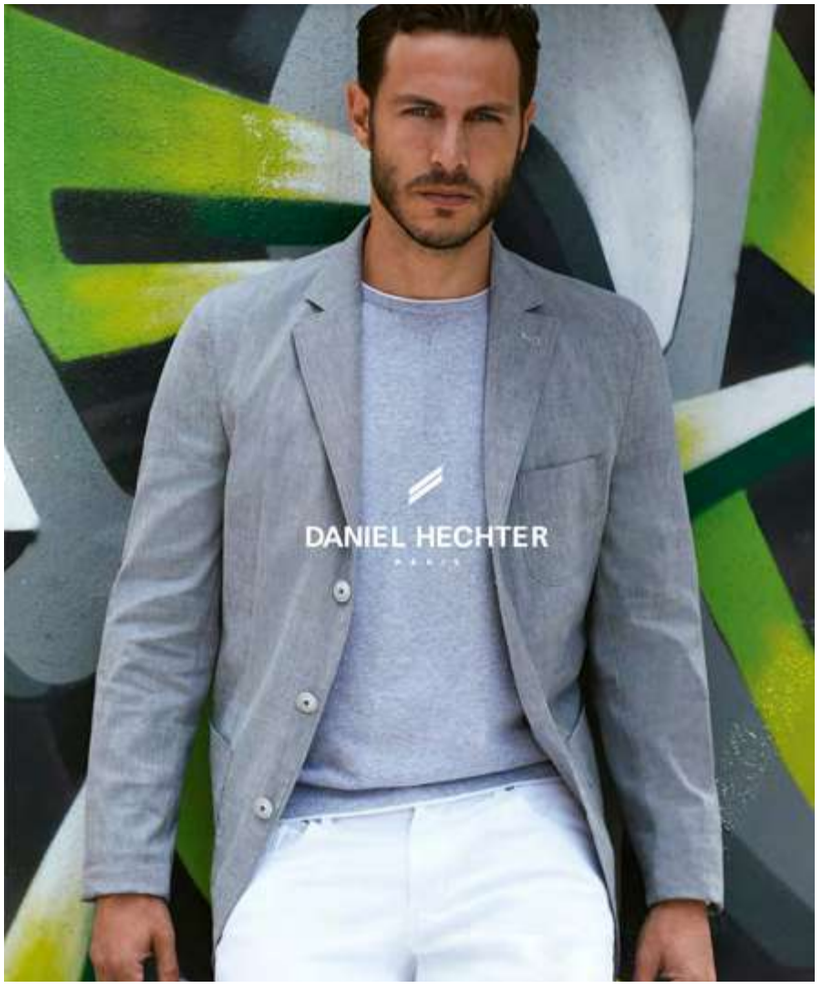

FRATELLI

FRATELLI es una tienda de ropa para caballeros que se ha convertido, a lo largo de 30 años, en un referente de moda masculina en el mercado guatemalteco, gracias al portafolio de marcas exclusivas internacionales que la respaldan. El compromiso de **FRATELLI** es ofrecer siempre prendas con altos estándares de calidad en sus tejidos, así como una variedad de estilos que se van adaptando a las tendencias internacionales.

Gracias a su trayectoria, tradición e innovación, **FRATELLI** ha evolucionado de ser una marca a un estilo de vida, que se basa en la elegancia y el buen gusto. Actualmente, las tiendas se encuentran ubicadas en los centros comerciales Miraflores, La Pradera y Pradera Concepción.

www.fratelli.gt Fratelli Guatemala fratelli.gt 2367-4132

Inspirado en el fuego, La Sociedad del Asado crea eventos únicos, utilizando técnicas artesanales de parrilla y ahumado. Se especializa en cocinar cortes de carne *premium* con los mejores acompañamientos locales, frescos y de temporada.

@sociedaddelasado

Canon

La Canon EOS R establece los futuros estándares de las cámaras de fotograma completo (full frame) más pequeñas y ligeras, es perfecta para adentrarse en el futuro con una cámara diseñada para ampliar la visión del usuario. .

@HomeOfficeCanella

3369-1999

Sucursales Majadas Once, Tel.: 2473-7414 / Oakland Mall, Tel.: 2336-7345 / Canella zona 4, Tel.: 2336-9700

evian

Agua mineral natural de origen francés, certificada por su pureza original al no ser alterada por ninguna acción humana. Evian es obtenida de los Alpes franceses a una altura de 2200 metros sobre el nivel del mar, contiene minerales en balance de sodio, calcio, magnesio y bicarbonato.

Evian cuenta con presencia en más de 140 países, es la marca de agua mineral más famosa del mundo, caracterizada por patrocinar diversos eventos internacionales en el mundo de deportes y moda.

alcazaren@alcazaren.com.gt
@DistribuidoraAlcazaren • Compras
@Greservas @dalcazaren
2429 5905 5208 8999
5ª avenida 13-43, zona 9

Husqvarna

JCN

La Svartpilen 401 luce sin vergüenza un estilo más rudo. Se trata, por definición, de una moto que se siente como en casa en la periferia metropolitana, donde la capa de asfalto es menos que perfecta. Sacando partido de su ligero y contundente motor para navegar por las calles suburbanas, es maestra en sus dominios.

La Svartpilen 401 está propulsada por un moderno motor monocilíndrico de 373 cc, que es extraordinariamente compacto. Con 37 Nm de par desde el mismo ralentí y una caja de cambios de 6 velocidades, es perfecto para el uso urbano. La inyección electrónica de combustible está gestionada por un sistema *ride-by-wire* y ofrece una entrega de potencia controlada y refinada. Con una potencia máxima de 32 kW (44 CV), la Svartpilen es accesible a un amplio espectro de pilotos, mientras que su ligera construcción ofrece una relación peso-potencia igual de atractiva también para los más experimentados.

Para mayor comodidad, el cambio está vinculado a un sensor Easy Shift que permite al piloto subir y bajar de marchas de forma fluida y sin necesidad de utilizar el embrague. El sensor funciona transmitiendo el momento en que el piloto acciona la palanca a la ECU, que a su vez adapta los parámetros del motor para facilitar el cambio de marcha a cualquier régimen o carga del motor.

@jcnmotorsgt @CitroenGuatemala MG Motors Guatemala

@jcnmotorgt @citroenguatemala @mgmotorsgt

24938108 / 49132859 Paseo Cayalá 10-05, zona 16, edificio P2 / avenida Reforma 10-31, zona 10

Volvo Cars presenta el XC40 T5 Plug-In Hybrid R-Design, su nuevo SUV híbrido. Este modelo estrena el conjunto T5 Twin Engine FWD con un motor 1.5L con 180 hp y un propulsor eléctrico de 82 hp que suman 262 hp, además de un cambio automático de siete velocidades de doble embrague; adicional, viene con recursos de confort y seguridad como el Pilot Assist y el nuevo sistema de sonido con 600W de potencia.

Moderno, tecnológico e híbrido, el XC40 T5 Plug-In Hybrid R-Design cuenta con características inconfundibles de la marca sueca. Por dentro impresiona por su estilo escandinavo e innovador. El *layout* limpio destaca todos los impecables detalles, con materiales cuidadosamente elaborados y seleccionados para agradar los sentidos.

www.volvocars.com/gt

VolvoCarGuatemala

2301 0000

Boulevard Liberación 1-87, zona 9 / 20 calle 9-50, zona 10

LA COFRADÍA DE LOS VINOS

La familia Cousiño decidió crear un vino de clase mundial para celebrar sus 150 años, es así como nace Lota, un vino que conjuga la tradición, historia familiar y elegancia característica de los vinos de Cousiño Macul. En nariz, predominan frutos negros maduros, especialmente mora, ciruela e higos. Al abrirse también pueden percibirse notas terrosas y aromas florales que recuerdan a violetas, acompañado de una suave y elegante presencia de roble. En boca tiene una entrada fuerte y equilibrada con una acidez media-alta, muy frutal, con elegantes y persistentes taninos.

MARQUES de CASA CONCHA

El viñedo El Mariscal se ubica a 650 metros sobre el nivel del mar, a los pies de la cordillera de los Andes, en la ribera norte del río Maipo. Sus suelos son de origen aluvial, pedregoso, pobre en nutrientes, de gran permeabilidad debido a la cantidad de gravas presentes en el subsuelo. Produce plantas poco vigorosas de racimos concentrados y maduros.

Marqués de Casa Concha es un vino rojo oscuro y profundo, con untuosos sabores de cereza, cassis, cedro, mora y alquitrán negro, además de cierta presencia de grafito. Muestra una profunda concentración de sabores enmarcados por taninos firmes. Una textura suave, casi sedosa, enmascara la firme estructura tánica que se encuentra en el vino, que realmente resalta al comienzo del largo final.

Es perfecto para maridar con carnes rojas y carnes de caza a la parrilla, asadas o guisadas en salsas intensas que tengan un toque de acidez (con tomate o vino) o hierbas como romero, tomillo y laurel; perfecto con la mayoría de los quesos.

MARIANDRÉE GAITÁN

Mariandrée Gaitán nació en 2013 como un sueño de la diseñadora de crear piezas de lujo que fueran únicas y llamativas. Toda creación de Gaitán se caracteriza por el brillo. Sus vestidos son confeccionados con materias primas de lujo que van desde Swarovski y piedras preciosas hasta tul, organza, sedas y encajes. Mariandrée Gaitán es una marca que busca, ante todo, enaltecer a la mujer y hacerla sentir hermosa en todas sus facetas. Materiales y talle perfectos hacen que la mujer de la firma saque su mejor versión y se sienta hermosa cuando usa una de sus piezas.

Ocean Fringe es la más reciente colección de la diseñadora Mariandrée Gaitán. El mar y su paz infinita, su capacidad de permanecer estable a pesar de todo lo que sucede a su alrededor es la inspiración a transmitir; una sensación de paz en momentos confusos, y para ello usa como musa a la sirena moderna. Una mujer que vive su vida pero que tiene en su mente anhelos de paz cuando está en el agua.

La estética de Ocean Fringe es una mezcla entre *loungewear* y *evening wear*. Piezas que se pueden usar para estar en la casa pero que con materiales de lujo se convierten en las prendas perfectas para un cóctel o para la noche.

www.mariandreegaitan.com

mariandreegaitan

mariandreegaitan

EST.2015

ANTIGUA BREWING CO.

SANTIAGO DE LOS CABALLEROS GUATEMALA

Antigua Brewing Company es una cervecería que trabaja con gente local, incluido el equipo de cerveceros. La marca cree que la elaboración de cerveza de alta calidad es una verdadera forma de arte y trabaja duro para enseñar y entrenar a un equipo local en el oficio de la elaboración de cerveza, adicional, cuenta con algunos jóvenes talentos que están mostrando verdadera pasión y gran promesa. La marca produce cervezas artesanales usando técnicas antiguas para servir interpretaciones de calidad de cervezas clásicas, y se aventura en nuevos territorios desconocidos de la experiencia cervecera guatemalteca.

El *brewpub* es un lugar perfecto para que personas de todas las edades y estilos se reúnan a comer, beber y divertirse. Cuenta con música en vivo, DJs y eventos comunitarios. El chef se dedica a buscar los ingredientes locales más frescos y a combinar los sabores tradicionales con los favoritos de los comensales modernos para crear un menú que combina perfectamente con la experiencia de la cerveza artesanal. La cerveza, la comida y el ambiente están diseñados para dar a la clientela una experiencia guatemalteca única que le hará regresar cada vez que pase por la ciudad colonial.

www.antiguabrewingco.com

antiguabrewingco

antiguabrewing_co

AC HOTELS MARRIOTT

AC Hotel Guatemala pertenece a una de las 30 marcas de Marriott, la cual mantiene una descendencia española categorizada dentro de sus marcas *lifestyle*. El hotel se encuentra ubicado dentro de Ciudad Cayalá, uno de los espacios más completos y seguros de Ciudad de Guatemala.

Sus instalaciones cuentan con 114 habitaciones distribuidas en seis diferentes niveles; los huéspedes pueden disfrutar de un ambiente seguro, armonioso, moderno y de buen gusto. En el sexto nivel pueden encontrar el AC Lounge, en donde pueden degustar de las más deliciosas tapas y bebidas especiales, a la vez que disfrutan de una vista espectacular de la ciudad.

Gimnasio, lavandería (self service), wifi, así como servicios complementarios del hotel también están a entera disposición de los huéspedes. Porque lo convencional no es parte de la filosofía de la marca, los salones se adaptan a las necesidades de los clientes, con montajes que logran una experiencia inolvidable. Los salones cuentan con una capacidad desde 10 a 50 personas, y con distanciamiento social, un máximo de 30. Cuenta con tarifas especiales de habitaciones para grupos a partir de 8 habitaciones. AC Hotel Guatemala lo espera para que venga a disfrutar de una experiencia única e inolvidable.

https://www.marriott.com
lorena.gonzalezpineda@marriott.com
AC by Marriott Guatemala
@achotelgt
502 2225 2600

Imponente y con mucha personalidad, el Maxsym TL aúna todos aquellos conceptos que elevan un *scooter* a una moto deportiva. Su diseño dinámico y deportivo, la implacable respuesta de su corazón bicilíndrico 465 cc, la maniobrabilidad y la tecnología de última generación, lo sitúan a la cabeza en su categoría. Esta máquina lleva en su ADN todas aquellas sensaciones tan indescriptibles que solo se advierten y se disfrutan si realmente le gusta ir en moto.

De estilo moderno y futurista, presenta una carrocería compacta y de dimensiones contenidas, iluminación *full* led con efecto llama 3D en piloto trasero, sistema de suspensión Multi-link y una suma de rasgos que le dan un aspecto deportivo y a la vez robusto. Es un *maxiscooter* versátil, funcional y ágil para el día a día y con todo lo necesario para escapar de la rutina.

@jcnmotorsgt @CitroenGuatemala MG Motors Guatemala

@jcnmotorgt @citroenguatemala @mgmotorsgt

24938108 / 49132859 Paseo Cayalá 10-05, zona 16, edificio P2 / avenida Reforma 10-31, zona 10

Saúl se ha convertido, desde 1988, en el punto de reunión informal para los amantes de la buena comida y del diseño. Saúl Bistro propone un menú relajado y delicioso, inspirado en la cocina del mundo, con una curada selección de ingredientes locales y frescos de la más alta calidad.

Saúl Bistro, Saúl Café y Saúl Crepes son los tres formatos que conforman el mundo gastronómico que complementan el estilo de vida propuesto por la famosa casa de moda Saúl E. Méndez. Actualmente cuenta con más de 20 locaciones en Guatemala y Costa Rica.

Saúl es ideal para disfrutar a cualquier hora del día dentro de un ambiente inspirador y natural.

SaulBistroGuatemala

saul

SHANÚ
we follow YOU

Corintu Marroquinería fue fundada en 2013 por Natalia de Urrutia. Su familia materna, a mediados del siglo pasado, se dedicó al arte de la marroquinería y al desarrollo de proyectos con impacto social, factores que la motivaron a volver a sus raíces y abrir su propia fábrica. Formó un equipo de artesanos especializados para desarrollar productos de diseño, y así creó una cultura de trabajo basada en la excelencia y los valores transmitidos por su familia de generación en generación.

Shanú, una de sus marcas, está inspirada en la rosa de Sarón, una flor que nace en el desierto y que, a pesar de las adversidades, es tan fuerte y tan hermosa que siempre vuelve a renacer. Natalia identifica a la mujer como la rosa de Sarón, que en momentos de dificultad no pierde la esperanza y lucha por lograr sus sueños y propósitos en la vida. Shanú quiere inspirar a las mujeres a ser como la flor y a no permitir que las dificultades las detengan hacia su destino.

Shanú crea accesorios de diseño únicos y femeninos, pero versátiles, pensando en las necesidades de la mujer y elaborados con excelencia a mano en su propia fábrica. En el proceso de creación y elaboración de las colecciones utiliza diferentes técnicas ancestrales y materiales de alta calidad con los que siempre innova.

www.corintu.com

shanubagsgt

shanubags

56371808

EST. 1976
DUCKHORN
PORTFOLIO

Duckhorn Three Palms proviene de un sitio que no es natural para *merlot*, pues es uno de los focos más cálidos en el Valle de Napa, pero los suelos son muy rocosos y hacen que las enredaderas luchen, tienen que echar raíces. Eso, naturalmente, limita la productividad del viñedo. El resultado es un vino potente y elegante, está realmente lleno de sabores de ciruela roja, cereza y mora, que están muy bien matizados con minerales y especias con un montón de cardamomo al final, lo que lo torna realmente atractivo y agradable. Duckhorn tiene mucha experiencia, elaboraron sus primeros vinos en el 78 y siempre han hecho *merlot*.

El CEO Alex Ryan y la enóloga Renee, juntos tienen más de cuatro décadas de experiencia en la bodega. Esto ha llevado a una coherencia y estilo que ha asegurado una alta calidad a lo largo de los años. Three Palms Vineyard Napa Valley Merlot 2014 es el Vino del año 2017 de *Wine Spectator*-

ENTERPRISE

El Matrice 300 RTK —la plataforma de drones más segura de DJI para inspecciones de servicios públicos y privados—, es un drone industrial con posibilidades extensas de uso y desarrollo, equipado con un sistema anticolisión de próxima generación y un sistema de transmisión OcuSync Enterprise que brinda un máximo de 15 km de distancia.

Cuenta con hasta 55 minutos de tiempo de vuelo y baterías intercambiables en caliente, el M300 RTK ha reducido drásticamente la cantidad y el tiempo de los intercambios de baterías necesarios a lo largo del día. La renovación del diseño también significa que los pilotos pueden desplegar el drone y alcanzar sus objetivos más rápido que nunca. Desde su resistente maletín de viaje y hélices invertidas hasta su clasificación de protección IP45, el dron está diseñado para permitir una agilidad y maniobrabilidad sin precedentes, incluso en los fuertes vientos y los entornos hostiles.

@HomeOfficeCanella

3369-1999

Sucursales Majadas Once, Tel.: 2473-7414 / Oakland Mall, Tel.: 2336-7345 / Canella zona 4, Tel.: 2336-9700

LISS PAZ
Jewelry

La marca fue creada en 2016 en Antigua Guatemala. Es una línea de joyas contemporáneas que centra su relación entre materiales clásicos y formas modernas. Cada pieza es distintiva, la intención de la creadora es crear piezas que sirvan como narradoras de historias y compartir el espíritu de lo hecho a mano a través de productos de calidad.

Liss Paz es una firma enfocada en almas aventureras, de espíritu libre, soñadores, independientes, amantes de la naturaleza y de las personas. Detrás de cada colección atemporal, hay amor por el arte en todas las formas e inspiración que se basa en la naturaleza, el movimiento, la historia, la mitología y los momentos cotidianos.

www.lisspazjewelry.com @lisspazjewelry @lisspazjewelry

CASA PALOPÓ

ATITLÁN GUATEMALA

The property is the first and only in Guatemala to become an official member of the esteemed Relais & Châteaux collection. Each of the boutique hotel's fifteen accommodations offers brightly colored stucco walls, an original collection of Latin American artworks, handcrafted antique furniture and private terraces with uninterrupted views of the lake and the three majestic volcanoes across the shore.

Enjoy the spa, infinity pool and international cuisine. The perfect destination for a cozy getaway

Casa Palopó- Relais & Chateaux
Casa Palopó, a private home turned luxury boutique hotel, is perched above spectacular Lake Atitlán in the Guatemalan Highlands, offering a quiet retreat for the sophisticated traveler who values a rich dose of culture with their vacation experience.

recepcion@casapalopo.com
7762-2270
Carretera a San Antonio Palopó KM 6.8,
Santa Catarina Palopó, Sololá, Guatemala

AVANT
lifestyle

Presented by Bi

PROXIMAMENTE

Club de conocedores